L'autre jour, un truc terrible est arrivé à mes doudous.

Ça s'est passé quand j'étais à l'école.
C'est Berk mon canard qui me l'a raconté.

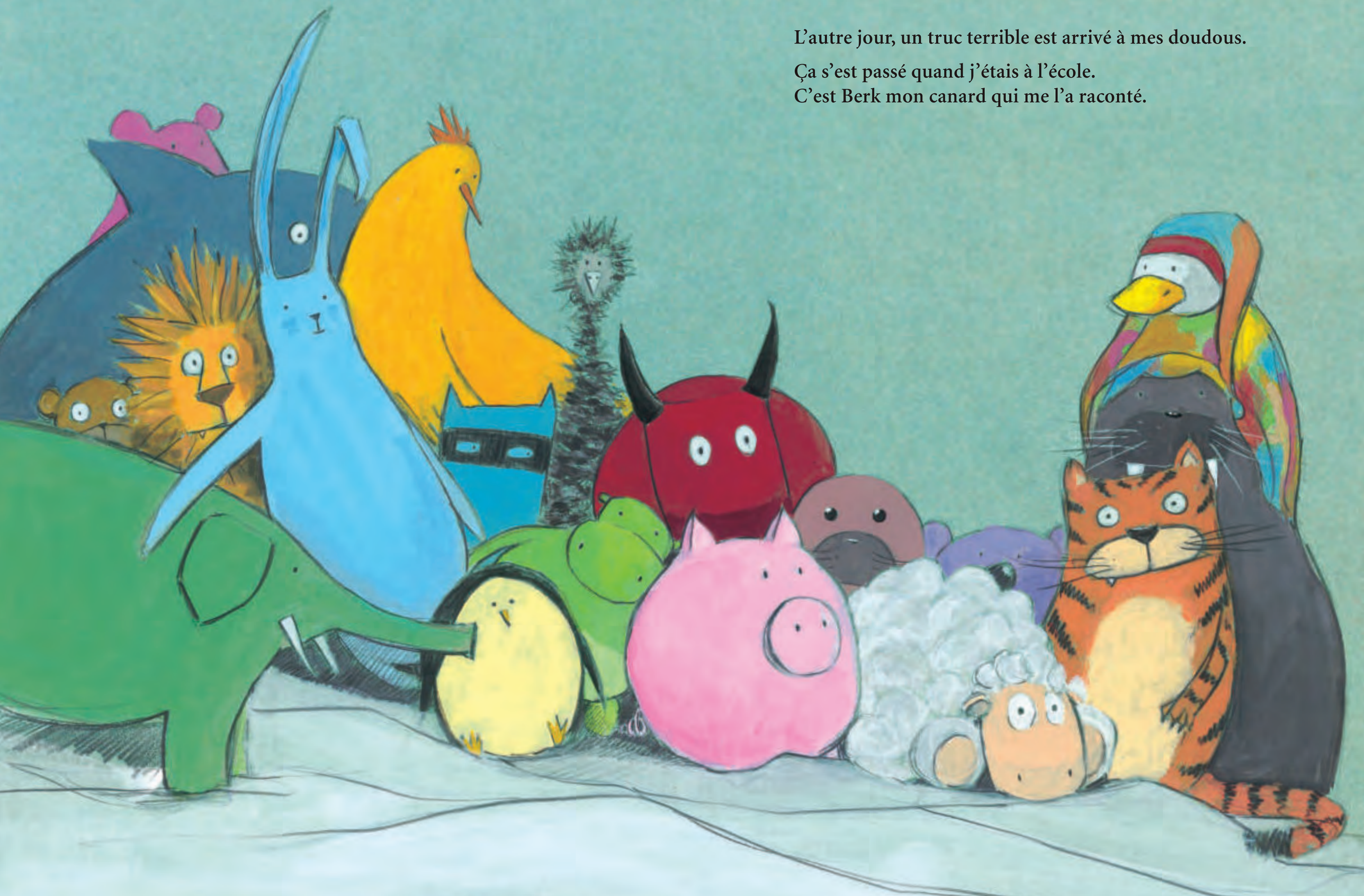

D’abord, une chose bizarre est entrée dans ma chambre.
Personne n’y a fait attention ; ça ressemblait à une patate molle.
Elle s’est glissée à côté de Lapinot, et puis…

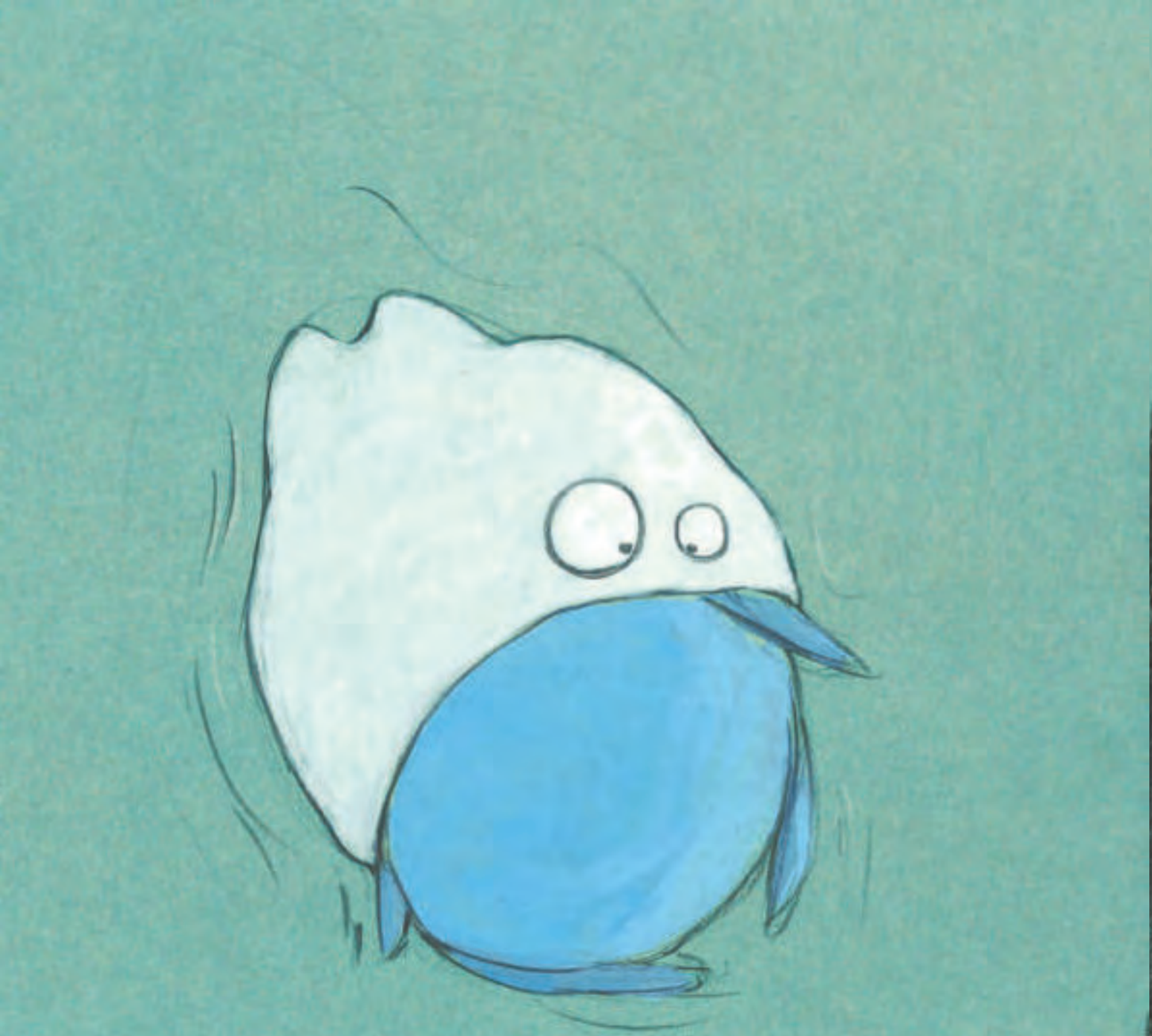

GLOUP !

Elle l’a avalé !

Et en même temps, la chose a pris la forme de Lapinot.
Les doudous l’ont observée et ils ont compris :
c’était un Mange-doudous !

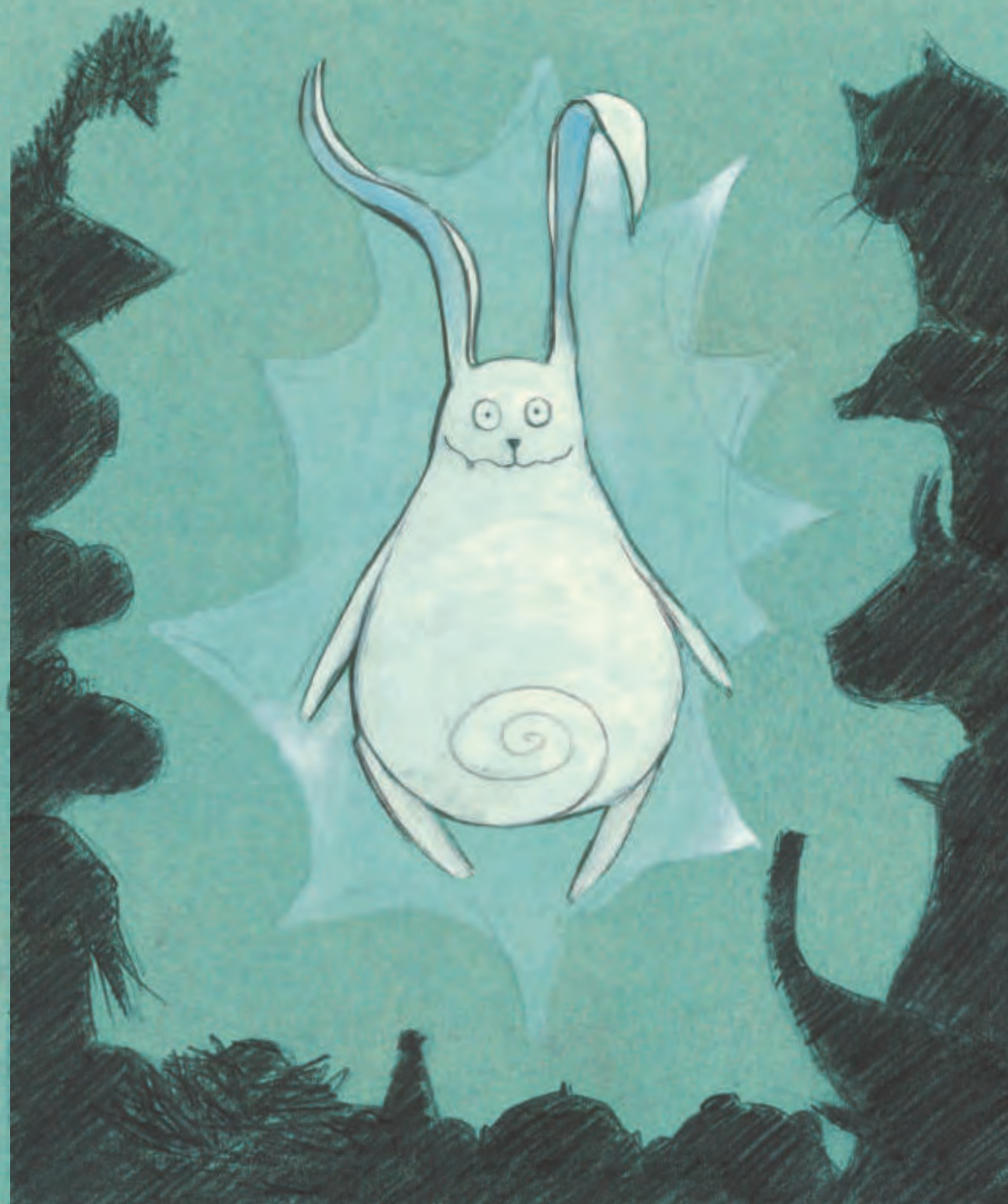

À partir de ce moment-là, ça a été l'affolement général.
Mes doudous se sont enfuis à l'autre bout de la chambre.

Ils se sont tous super bien cachés.

