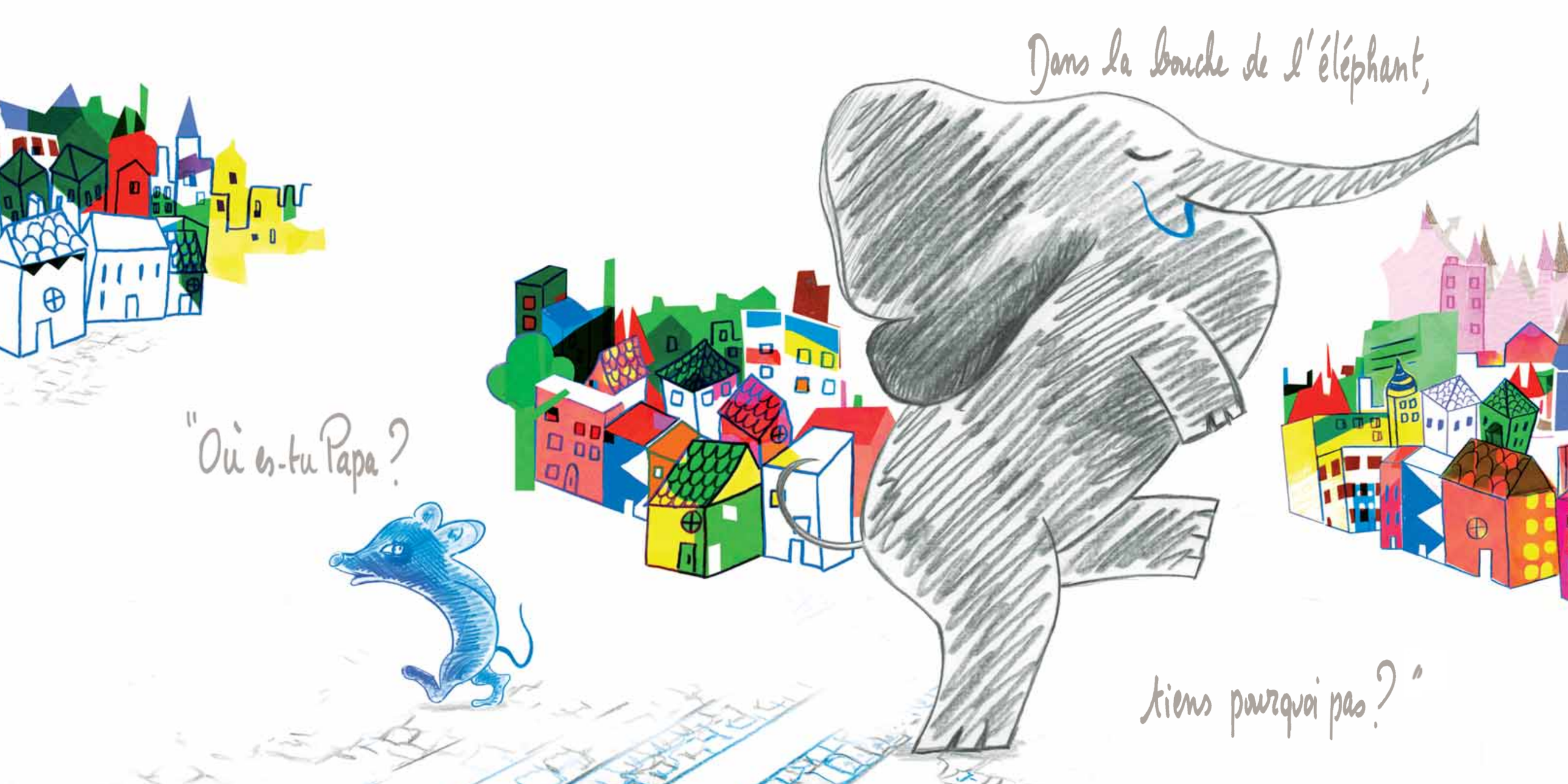
Dans la bouche de l'éléphant,
"Où es-tu Papa ?
tiens pourquoi pas ?"



" Tu as mangé mon Papa ? "

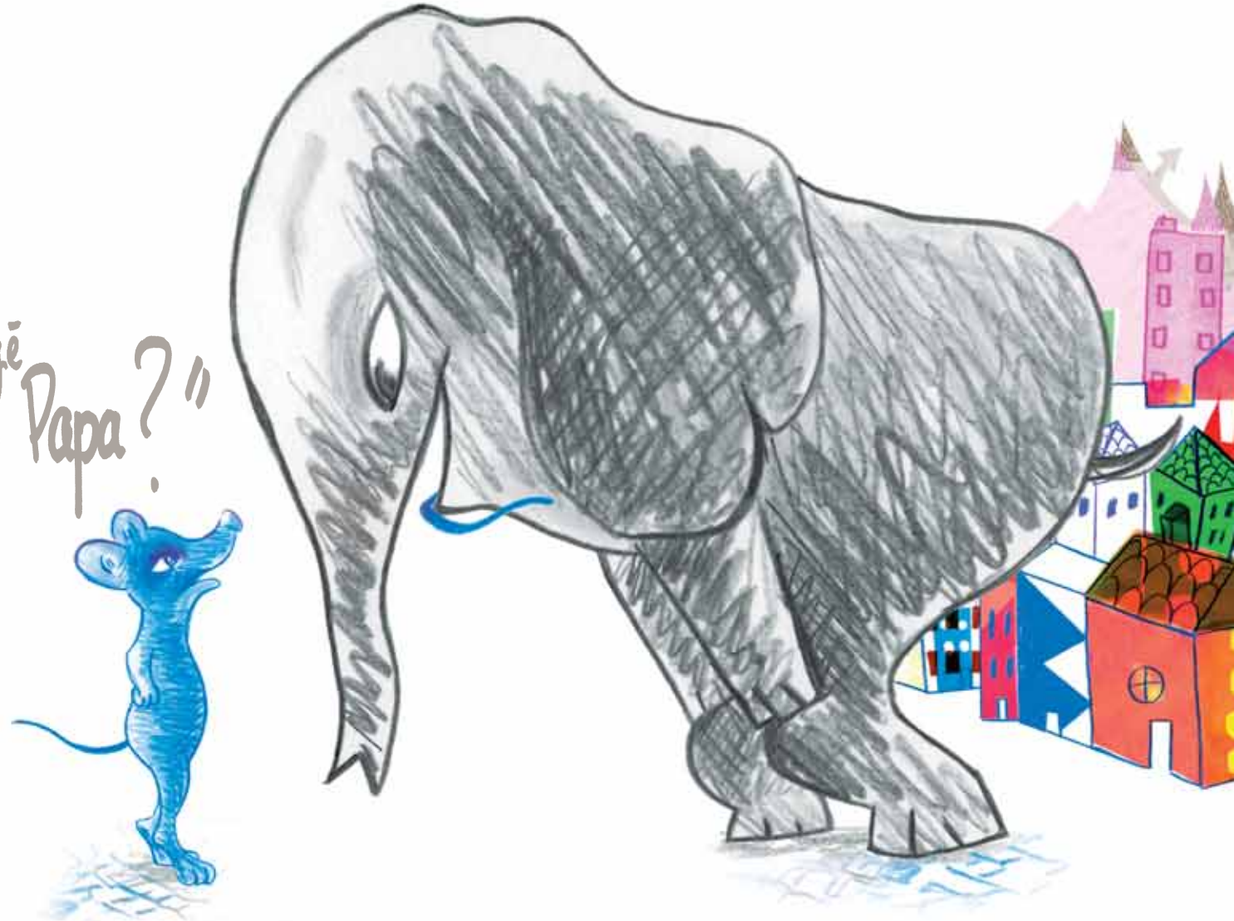

Eh Non !
point de Papa !

Mais des bonbons
en veux-tu, en voilà !




"Alors c'est toi,
le Lion
qui as mangé
mon Papa !"



Eh Non !

Trois petits singes
et puis s'en vont.