Tout d’abord,

il y eut un



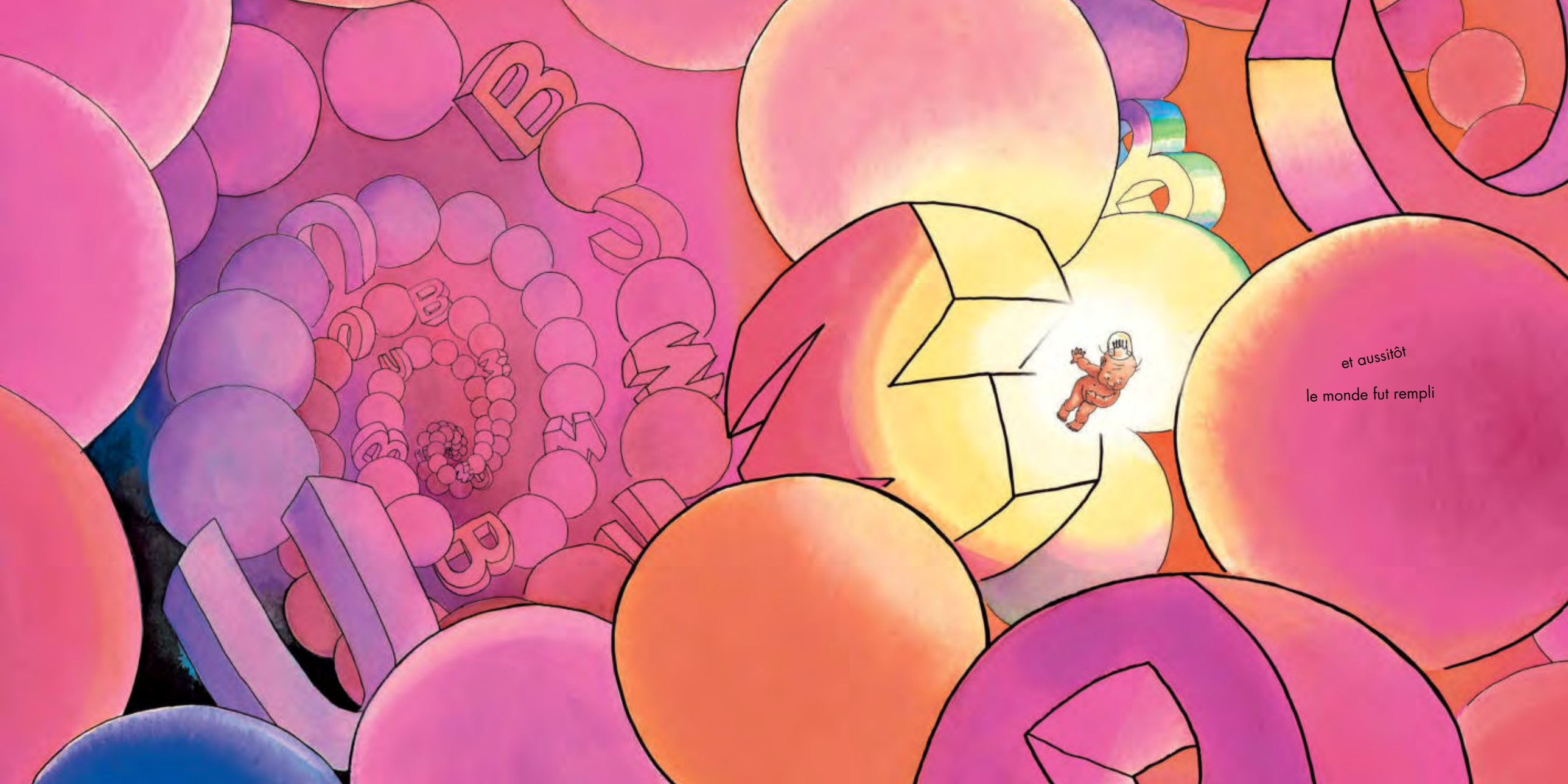

et aussitôt

le monde fut rempli


jusqu'en haut, jusqu'en bas
et jusqu'au bord des côtés


et jusqu'au milieu du centre du monde, c'est-à-dire exactement là où tu te trouvais.