Aujourd'hui,
maman mesure
Gaspard et Simon
sous la toise de la chambre.
« Oh ! Comme tu as grandi,
Gaspard ! »
s'exclame maman.
« À moi ! »
dit Simon.

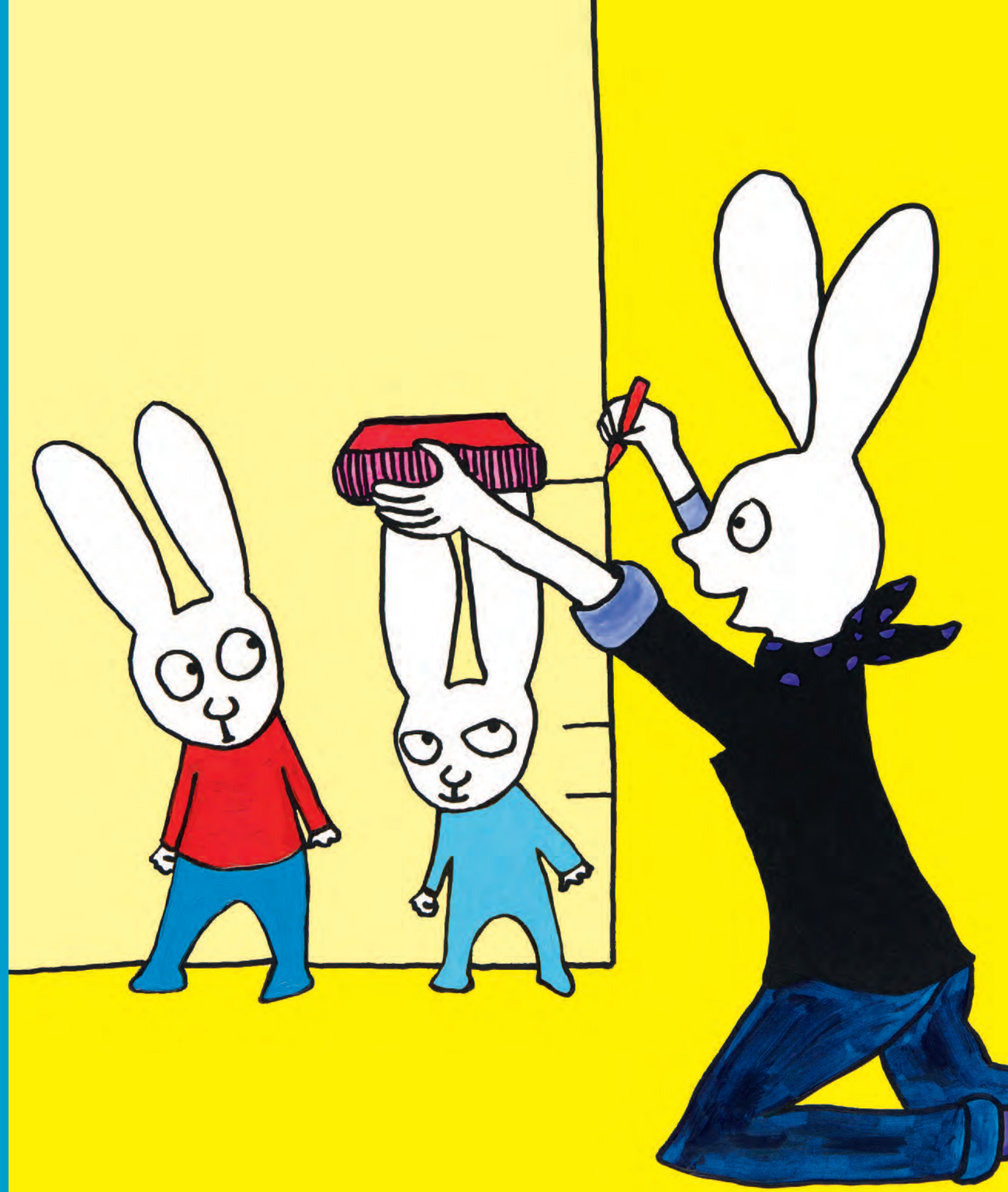

« Toi aussi, Simon, tu as grandi.
Tu as pris un centimètre,
mais Gaspard a pris
TROIS
centimètres ! »
dit maman.
« N'importe quoi ! »
répond Simon.

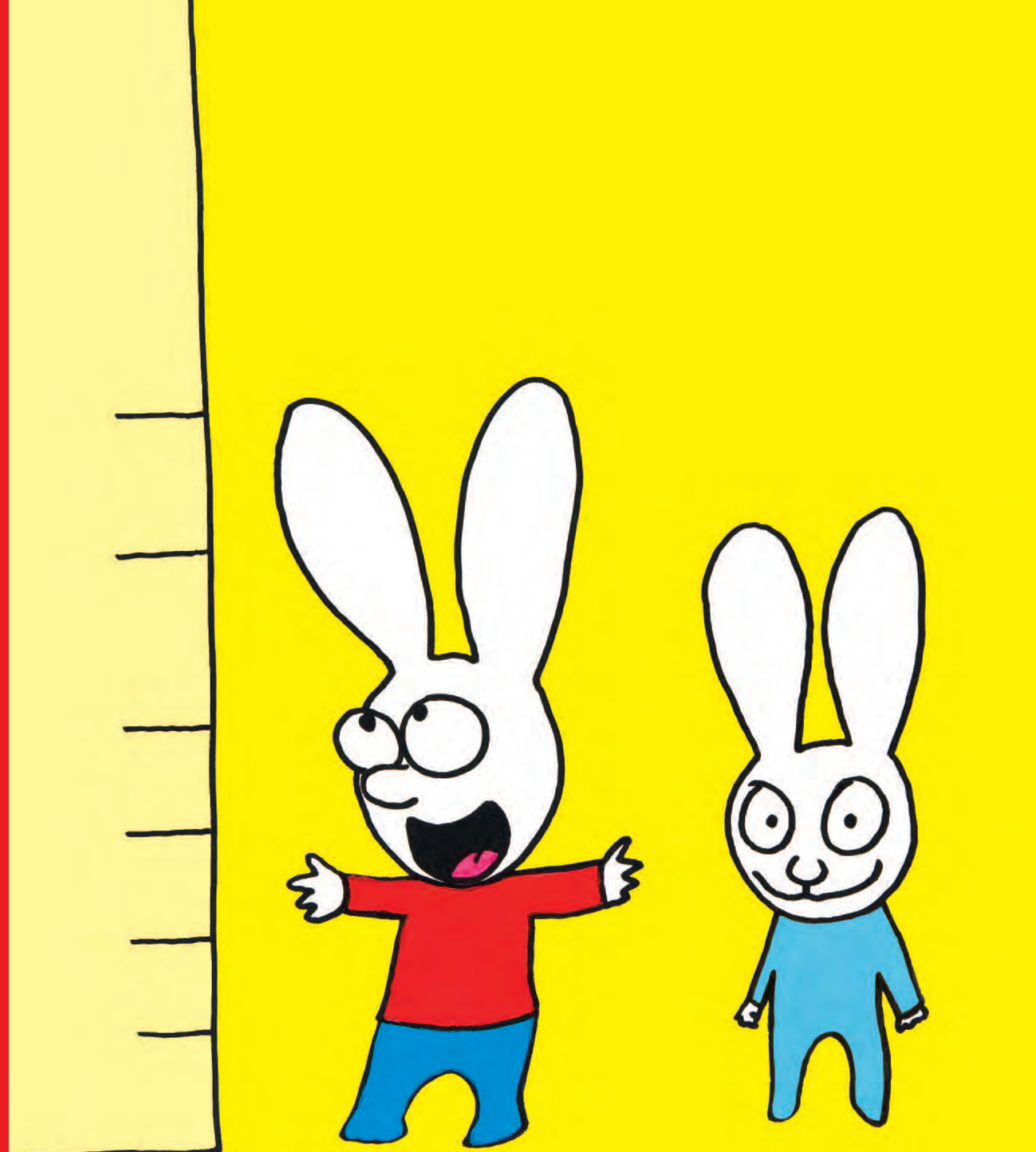

À table,
maman sert des crêpes.
« Tu en as donné plus à Gaspard qu'à moi ! »
dit Simon.
« Mais non, Simon, vous avez eu
le même nombre de crêpes ! »
répond maman.
« N'importe quoi ! »
dit Simon.
Lorsque son papa lui dit :
« S'il te plaît, mon chéri, reste poli ! »
Simon répond :

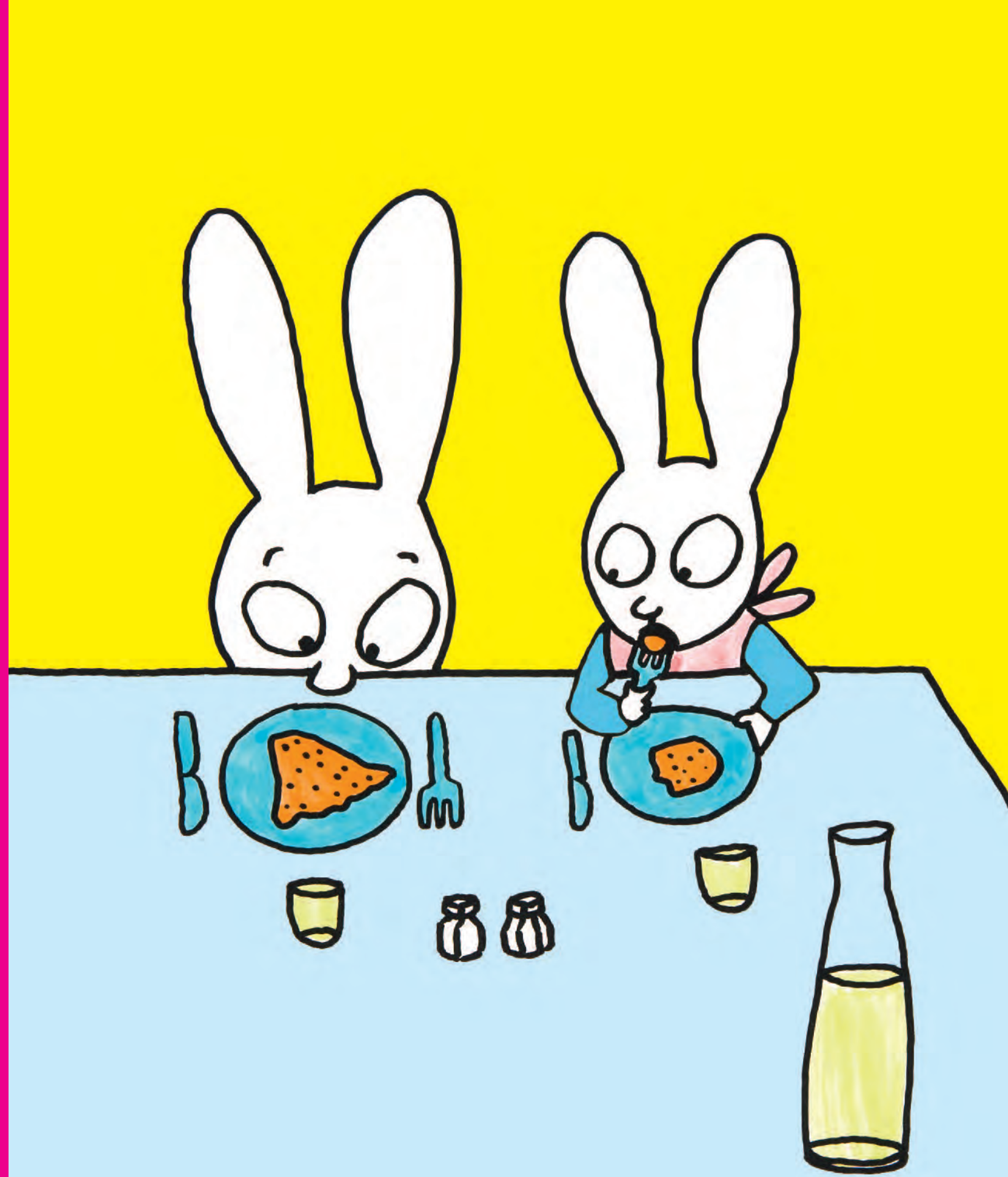

« N'importe quoi ! »
Alors papa s'énerve et dit :
« Ça suffit !
Va dans ta chambre,
tu es puni ! »

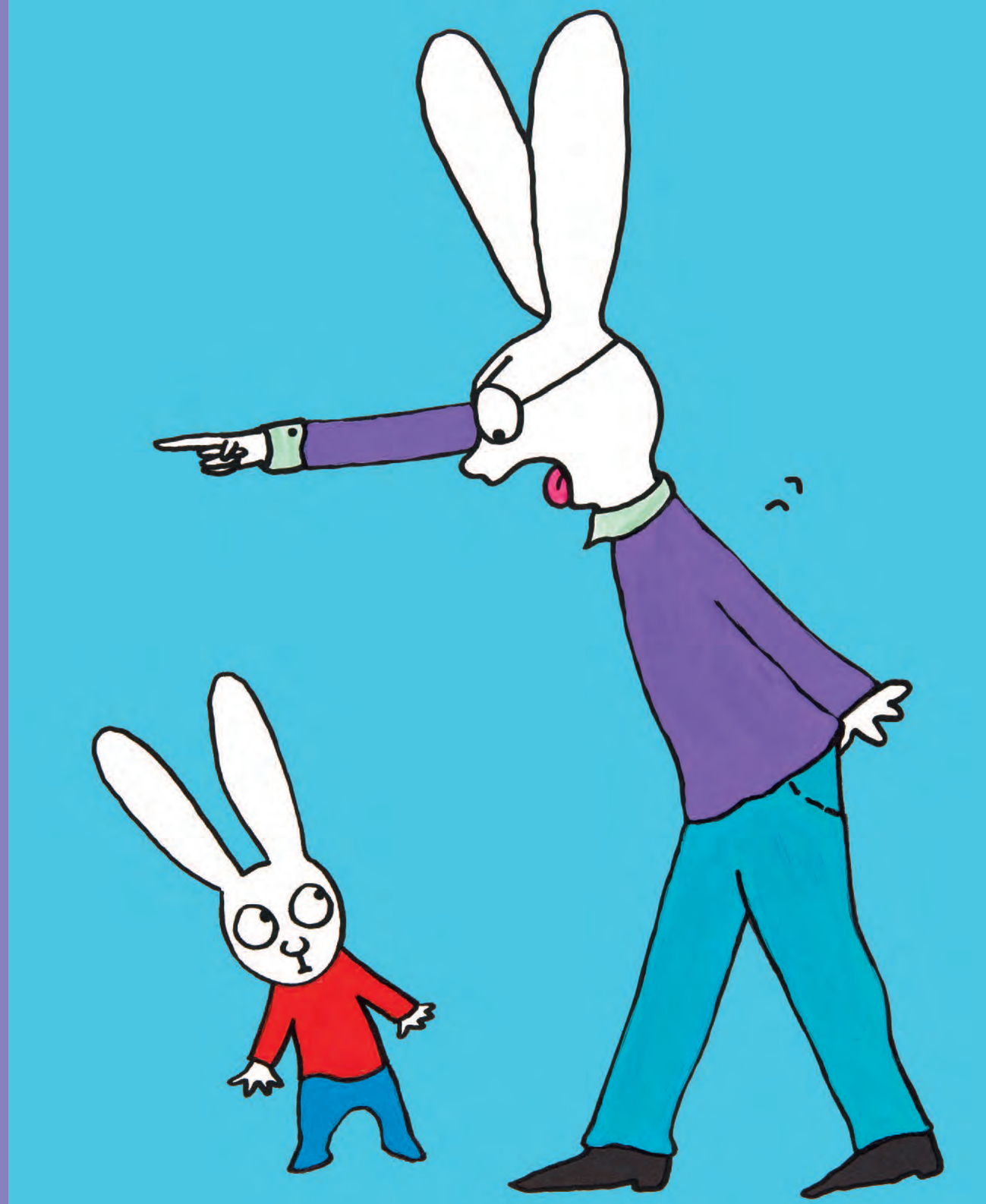

Dans sa chambre,
Simon regarde la toise.
Il est ahuri.
Il n'a pris qu'un seul
micro
mini
centimètre
alors que Gaspard en a pris
TROIS !
Et d'une toute,
toute petite voix,
Simon dit :
« Je te déteste, Bébé Cadum. »

