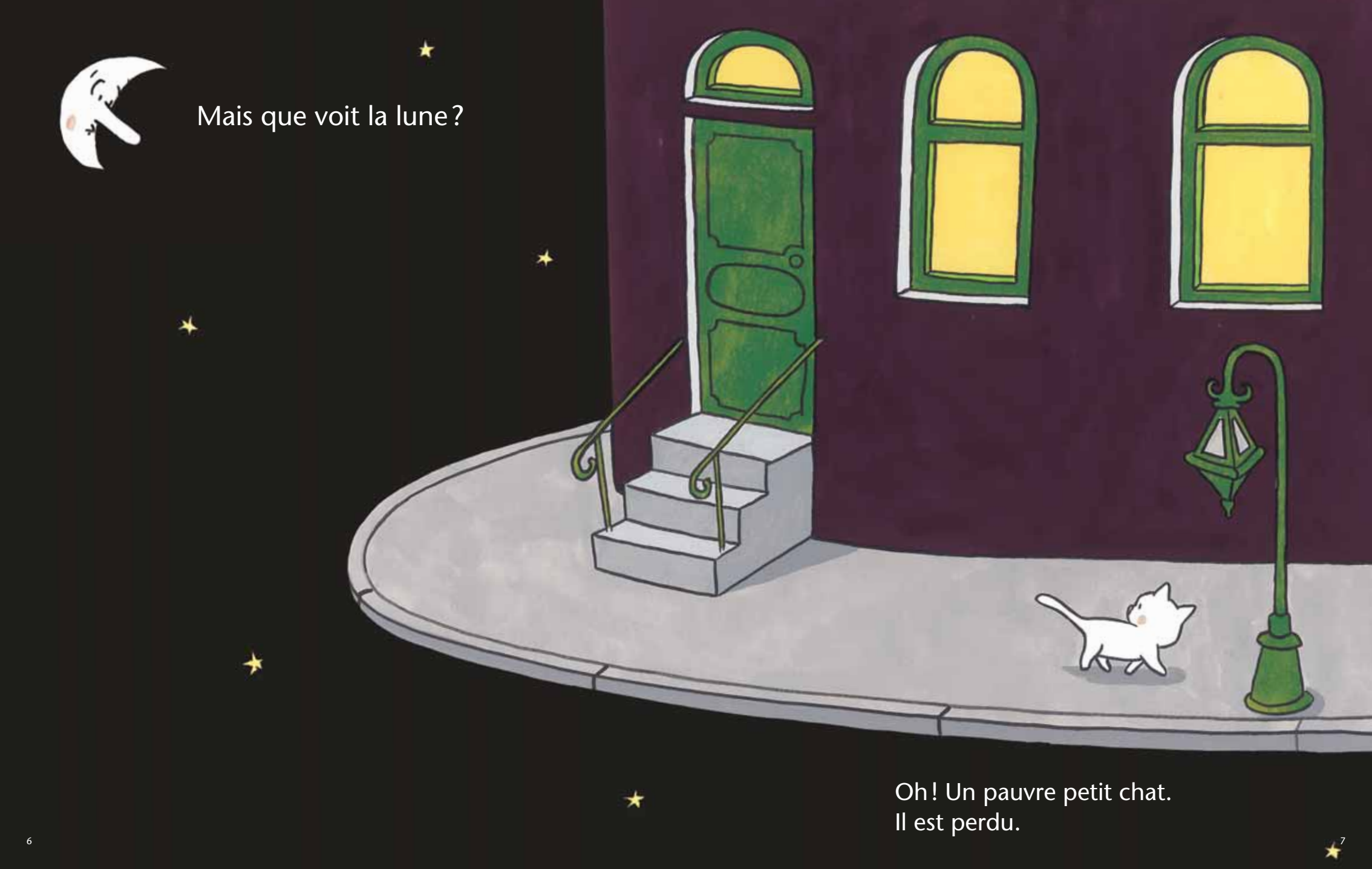

Mais que voit la lune ?

Oh ! Un pauvre petit chat.
Il est perdu.

Où est ta maison ?
dit la lune.

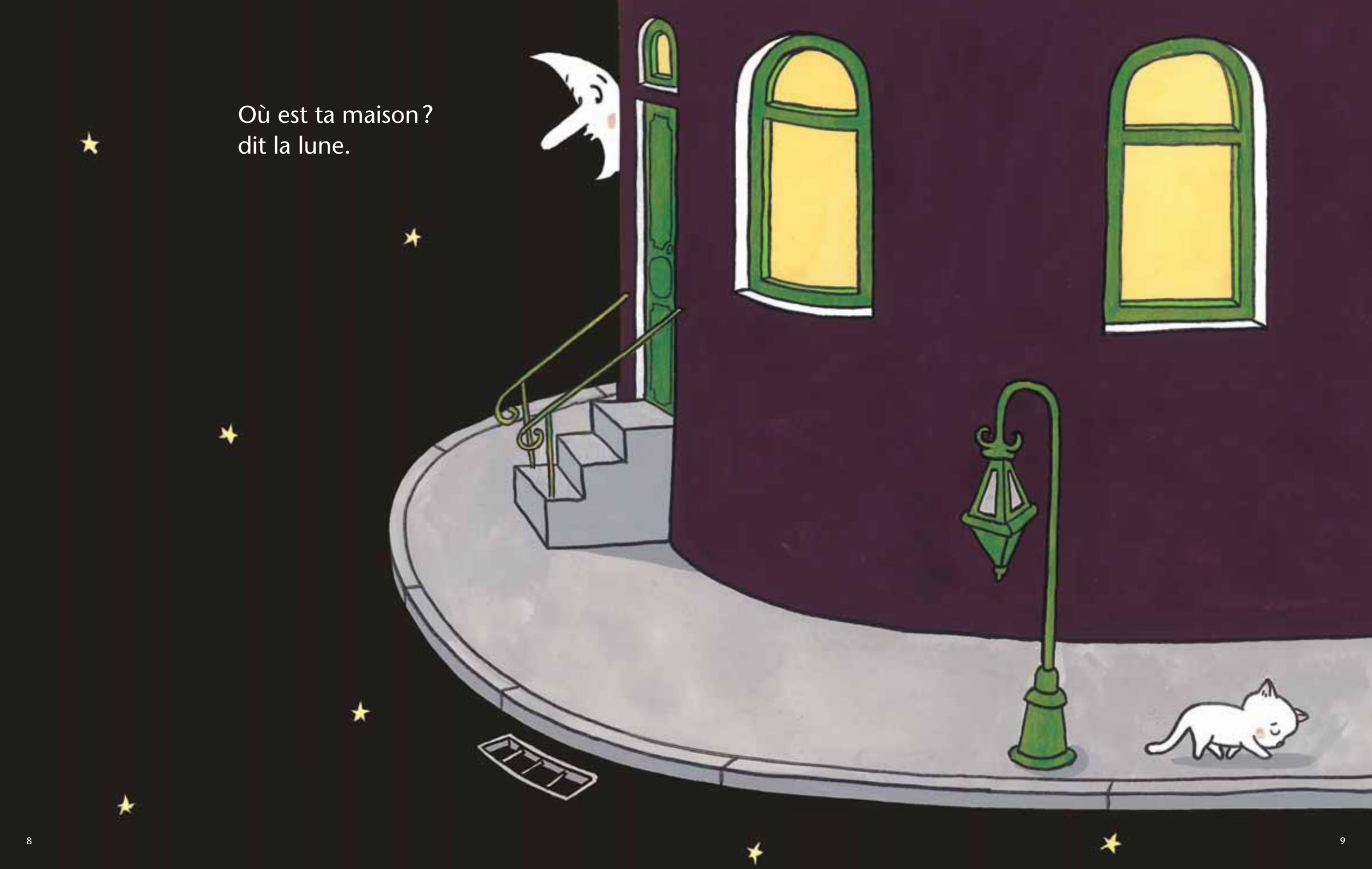

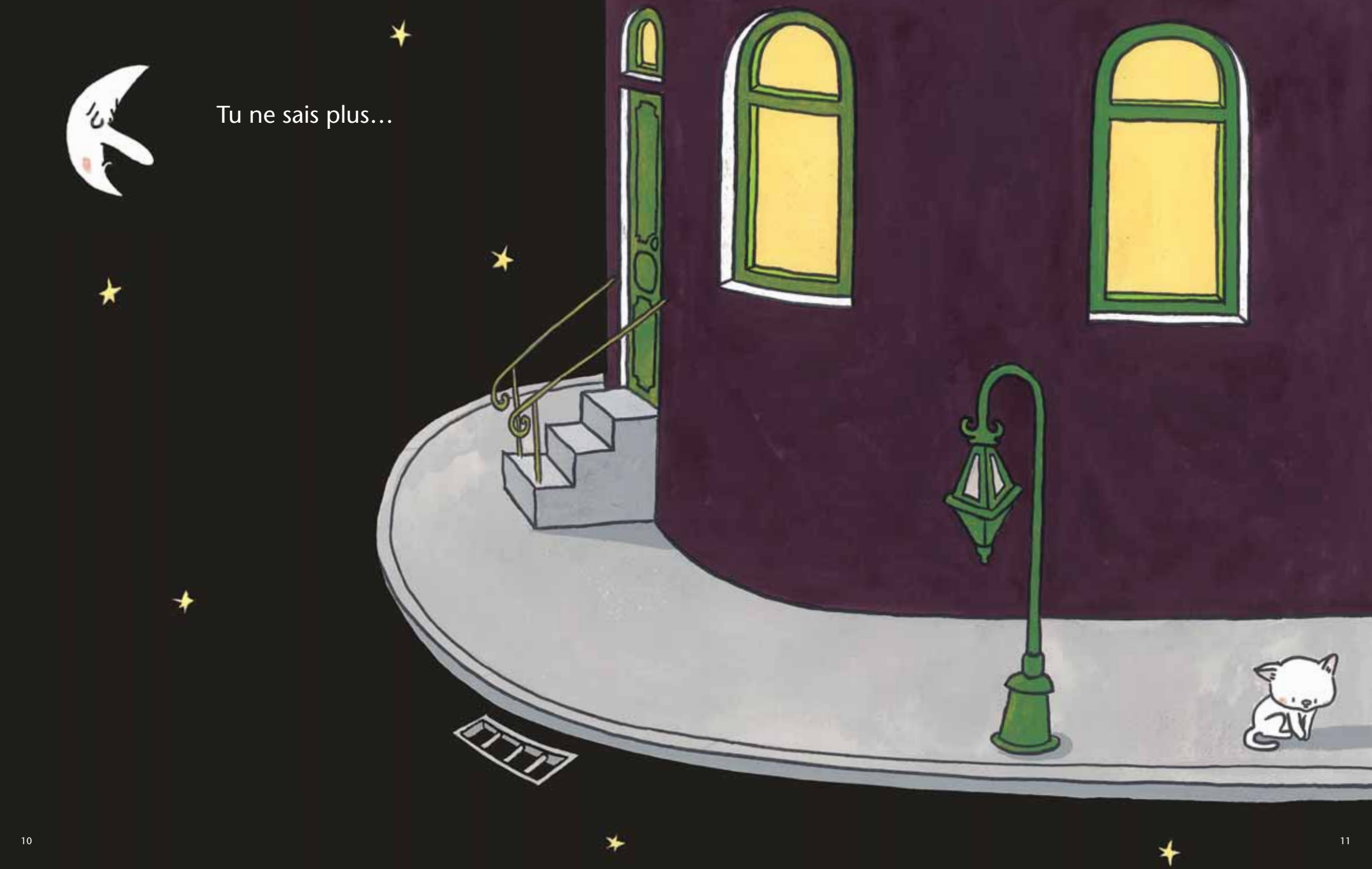
Tu ne sais plus…


Attention !
Derrière toi !

Qu’est-ce que c’est que ça ?

