

C’est la nuit.

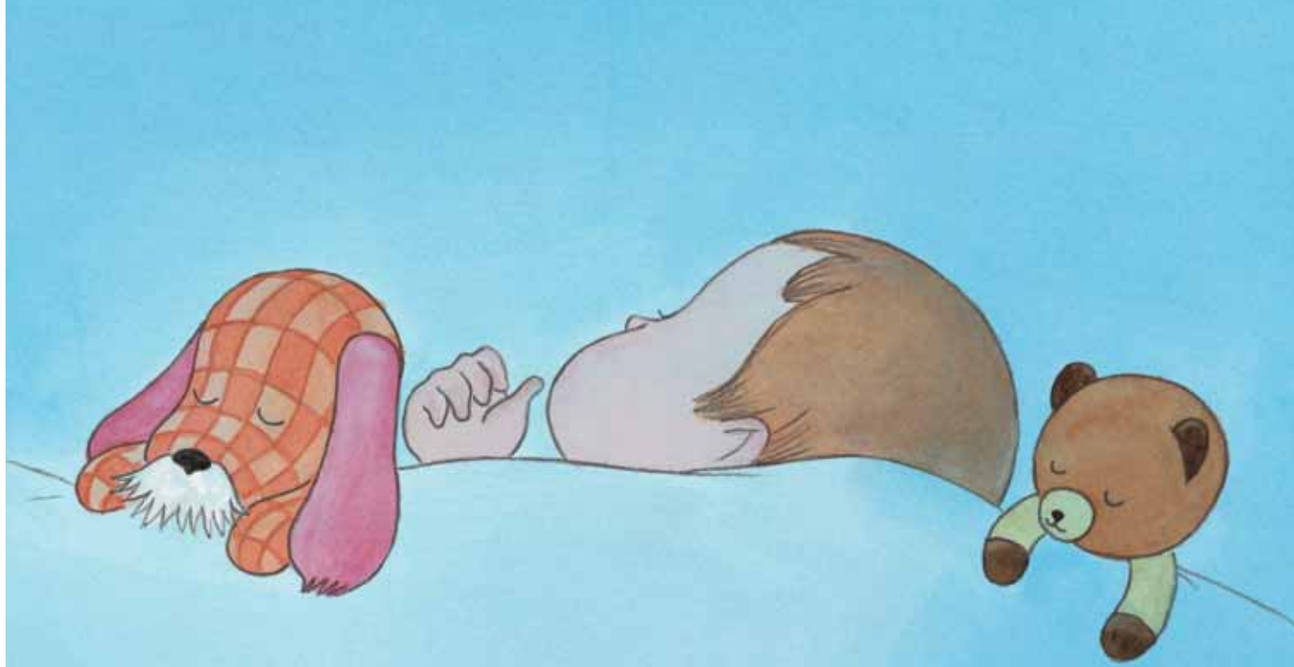

Tout le monde dort dans la chambre d’Étienne.



Seul Petit Lapin est encore éveillé.
« Comme c'est ennuyeux d'être un lapin en peluche ! » pense-t-il.
« J'aimerais être un vrai lapin sauvage, et me promener sous la lune ! »

Alors il se glisse hors de la chambre.

La maison est très sombre.
« Il y a certainement
un renard qui rôde… »
songe Petit Lapin.

Il ramasse un crayon pointu :
« Si je le rencontre, gare à ses fesses ! »



Le voici dans le jardin, et dans la nuit.
La lune brille et les herbes frissonnent.



Petit Lapin serre fort son crayon.
Il croit voir briller les yeux du renard dans l'obscurité.
« Je n'ai pas peur », se dit-il, « je suis un vrai lapin sauvage maintenant. »

Mais ce ne sont que des lucioles qui luisent doucement.
« Connaissez-vous les grands lapins sauvages ? » leur demande Petit Lapin.
« Va voir dans le potager ! » répondent les lucioles.