Toc Toc Toc !

Oh !

Mais qui voilà ?!

Monsieur le loup !



Oh lala ... Mais comme tu as un gros ventre Monsieur le loup !



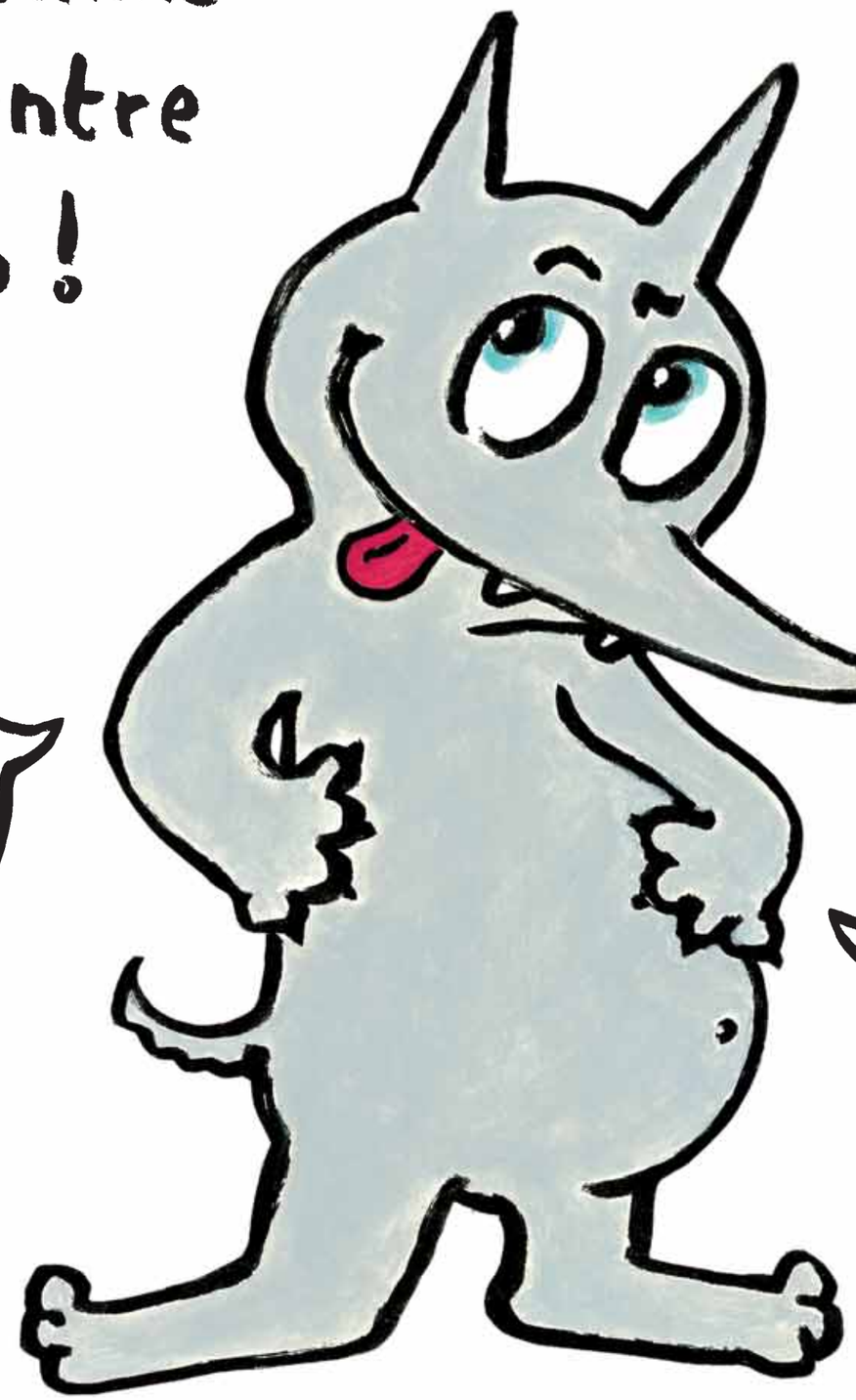







Ah bon, et qu'as-tu mangé de si délicieux alors ?

Un... enfant !



Un enfant ?!
Quelle horreur !

Et pourquoi l'as-tu mangé
Monsieur le loup ?

Il n'était pas sage !

Pas sage du tout !

Je l'avais prévenu !

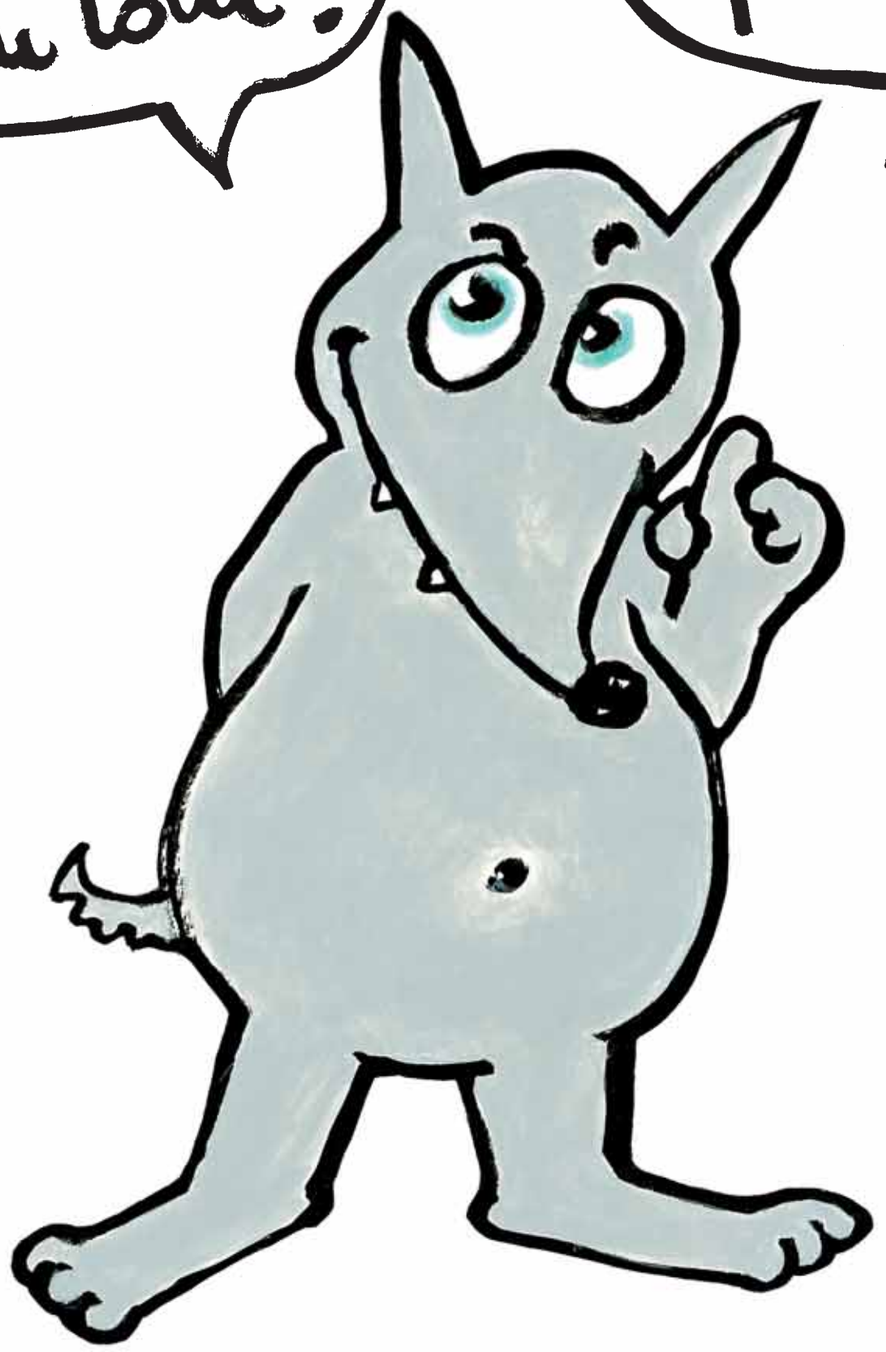

Oh ! Mais qu'est-ce qu'il a fait de si vilain pour que tu le manges ?

Rien...

Il n'avait pas faim, c'est tout !

Il ne voulait pas manger à table... Il faisait des caprices et jetait tout par terre

Comme un bébé !

Je ne suis pas un bébé !