LES CHINTIENS

Les Chintiens sont les habitants de la Chintia, un pays que l'on trouve difficilement dans un atlas ordinaire. Ce pays, assez vaste, est composé de onze régions : le Pays glacé, le Pays lointain, le Pays disparu, le Pays humide, le Pays des Montagnes bleues, le Pays du Lac tranquille, le Pays des Îles, le Pays des Châteaux, le Pays Comici, le Pays désert et le Pays noyé.

Les personnages de cette histoire vivent au nord-est du Pays du Lac tranquille.

Mer de l'Est

Laboratoire

Gare du Laboratoire

chez Véronica

Gare des Sapins

Mur du Laboratoire

chez Kwé et Kwè

chez le Chat Miroir

chez le Chat Mystère

chez Killiok

Lac tranquille

Chemin
Sentier
Chemin de fer
Tunnel
Courbes de niveau
Marécage

N
O
E
S

CHAPITRE 1

Voilà des semaines qu'il pleut sans arrêt au Pays du Lac tranquille. Le ciel est désespérément gris. Killiok est au coin du feu, dans son fauteuil préféré. Il savoure un bon café en regardant la pluie.
La journée pourrait être ordinaire. C'est même agréable de se trouver assis là, au chaud et au sec, pendant que la pluie noie tout le pays.

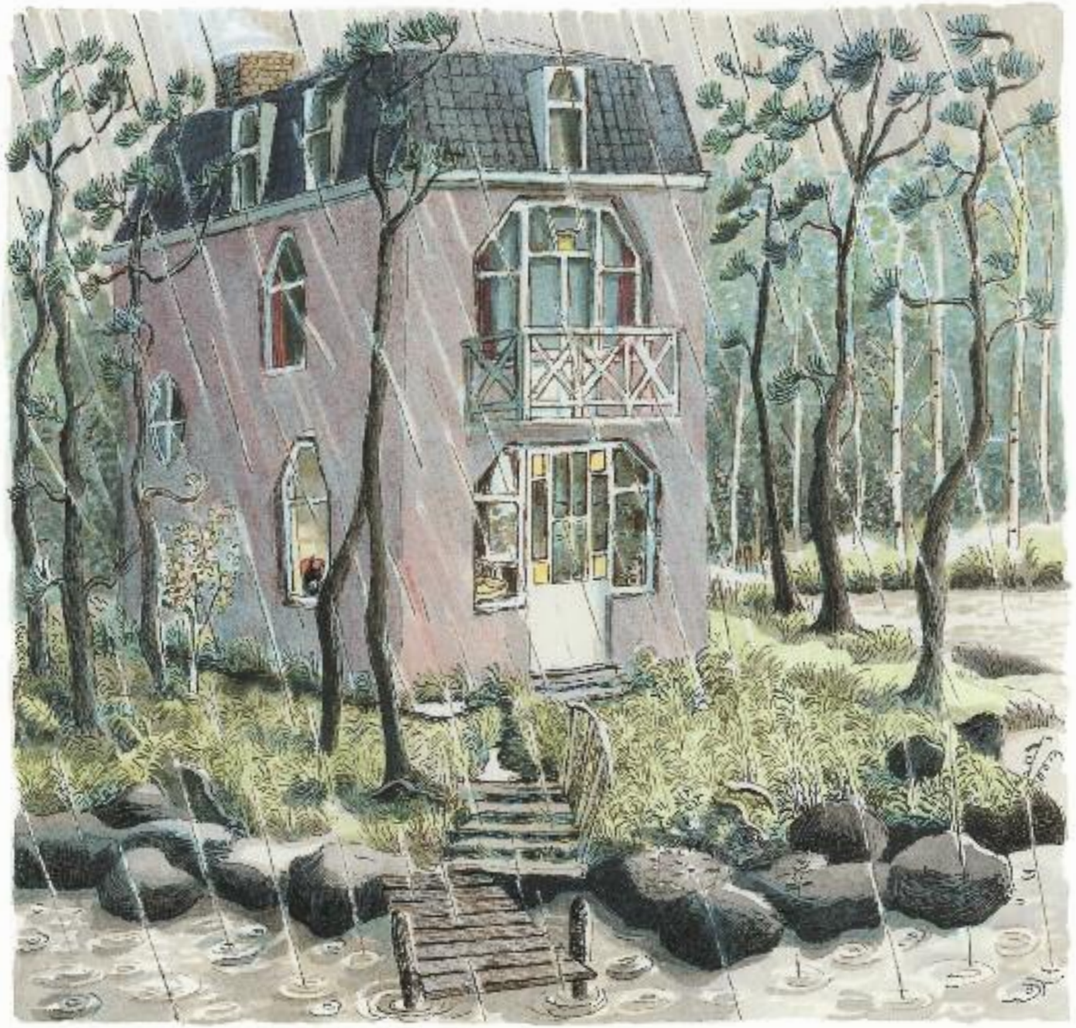

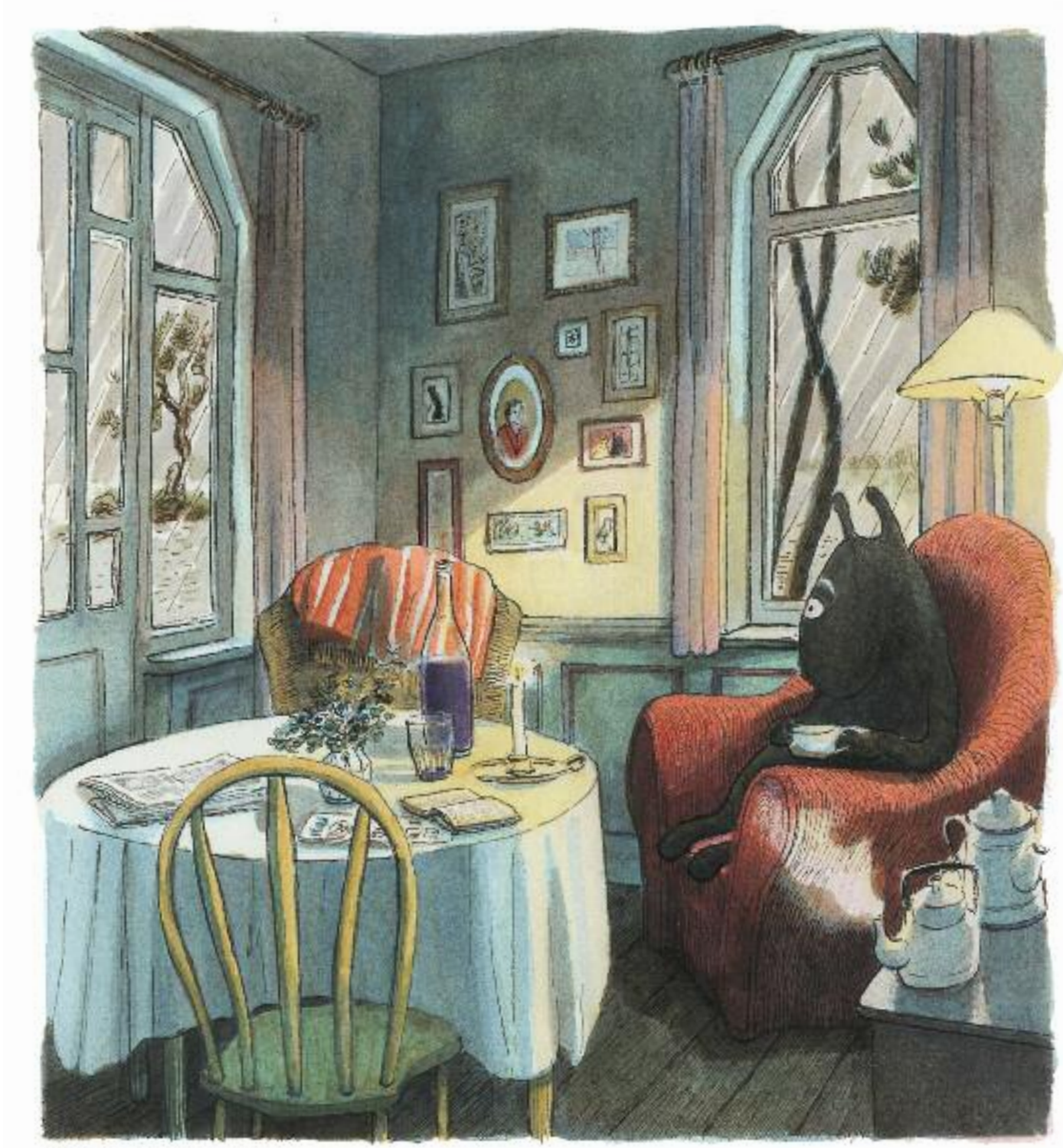

Mais Killiok est inquiet. L'été est déjà bien entamé et son ami Vari Tchésou, le magicien rouge, n'est toujours pas là. Il n'a pas de ses nouvelles depuis le printemps. Killiok reste pensif en écoutant murmurer la pluie dans la bruyère. Souvent, il croit entendre des voix. Mais il n'y a personne. Personne.

- Je ne peux plus rester à attendre, se dit Killiok. Je vais voir Véronica. Peut-être qu'elle sait quelque chose.

Ce n'est pas un temps à mettre un chien dehors.

Ohé!

Ého!

Qu'est-ce que vous faites là?

On douche nos ailes.

Mmh... Ça sent bon chez toi, Véronica!

Entrez, j'ai fait un gâteau.

As-tu des nouvelles de Vari Tchésou?

Non, ça devient inquiétant.

Des inconnus rôdent dans le parc du Laboratoire...

... et des lumières y brillent la nuit.

Et puis il y a cette roulotte sur la Colline des Herbes sèches au milieu de la Grande Forêt.

Une roulotte?

Celle de Vari Tchésou?

Une roulotte ou une caravane...

Vous l'avez vue?

Non! Nous n'allons jamais dans cette partie de la Grande Forêt. C'est le domaine du Grand Corbeau.

Eh bien... Allons-y!



Véronica rêve de voyager et conserve précieusement une collection de cartes des différentes régions de la Chintia. Elle déplie celle de la Grande Forêt. Kwé et Kwè repèrent la Colline des Herbes sèches où se trouve la roulotte.
- Il vaut toujours mieux suivre les crêtes que s'enfoncer dans les vallées marécageuses, conseille Kwè.
- D'accord, dit Véronica, mais après la Montagne des Fourmis, nous serons obligés d'en traverser une ! On dirait même qu'il n'y a pas de sentier.



- En effet, le sentier commence de l'autre côté, sur la crête des petits lacs. Il mènera jusqu'au lac des Deux Îles. Plus loin, il y a un coin où il ne faut absolument pas poser les pattes.
- C'est le Labyrinthe des Arbres ! Quand vous y entrez, vous n'êtes jamais sûrs d'en ressortir. Les chemins qui se sont ouverts à vous peuvent se refermer.
- Les arbres se déplacent ! s'exclame Killiok consterné.

Killiok préfère les journées paisibles au bord du lac que l'aventure dans des lieux inconnus. Mais Vari Tchésou lui manque trop.
- Qu'emportons-nous ? demande-t-il.
- Une tente, des couettes bien chaudes, des provisions, une lampe de poche… énumère Véronica.
- La cafetière et du café ! Indispensable ! intervient Killiok.
- … une boussole, un réchaud à gaz, une casserole, continue Véronica. Mais il faut que ça rentre dans un sac ou une valise.
- Killiok n'a pas besoin d'habits, remarque Kwè.
- J'emporterai du chocolat. Il faut aussi des allumettes.
- Et ta brosse à dents, rajoute Kwè.



Véronica sort d'un placard des boîtes de conserve, des gâteaux secs et des pâtes.
- Miam ! Des sardines à la sauce tomate et du thon aux petits légumes ! salive Kwé. Tout ce que j'adore… Je viendrais bien avec vous !
- Je t'en prie, lui dit Killiok, tu pourras porter mon sac avec toutes ces boîtes !

LA GRANDE FORÊT

PAYS DU LAC TRANQUILLE

Lac tranquille

Refuge

Refuge

Montagne
des Fourmis

Refuge

chez
Monsieur
Hysope

Colline
des Herbes
sèches

Labyrinthe des Arbres

Gare de
la Grande Forêt

Sentier
Chemin
Chemin
de fer
Tunnel
Rivière
Habitation
Frontière
Prairie
Champ
cultivé
Verger

Courbes
de niveau
Forêt
Marécage
Lac

N
O
E
S