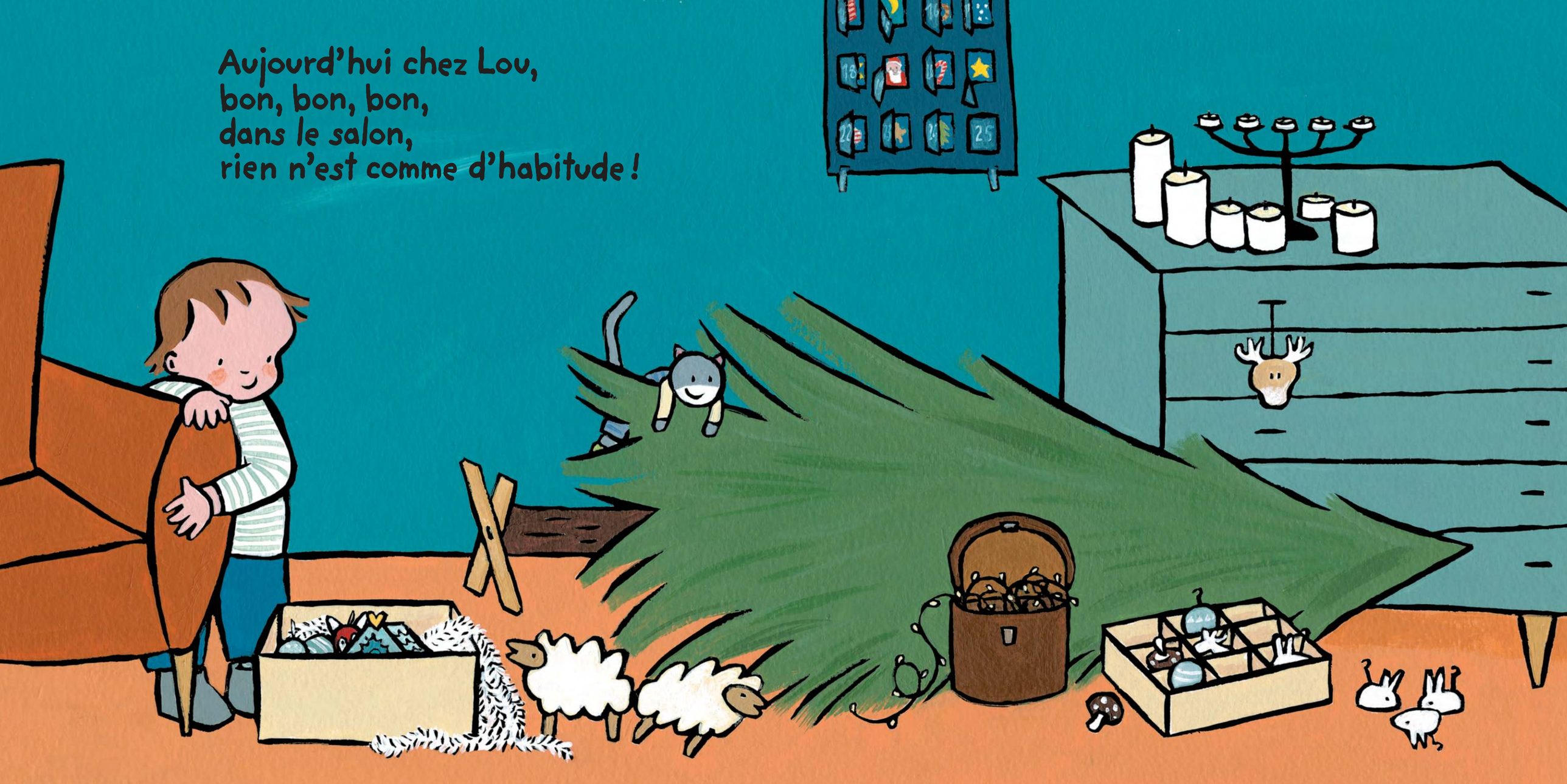
Aujourd'hui chez Lou,
bon, bon, bon,
dans le salon,
rien n'est comme d'habitude !

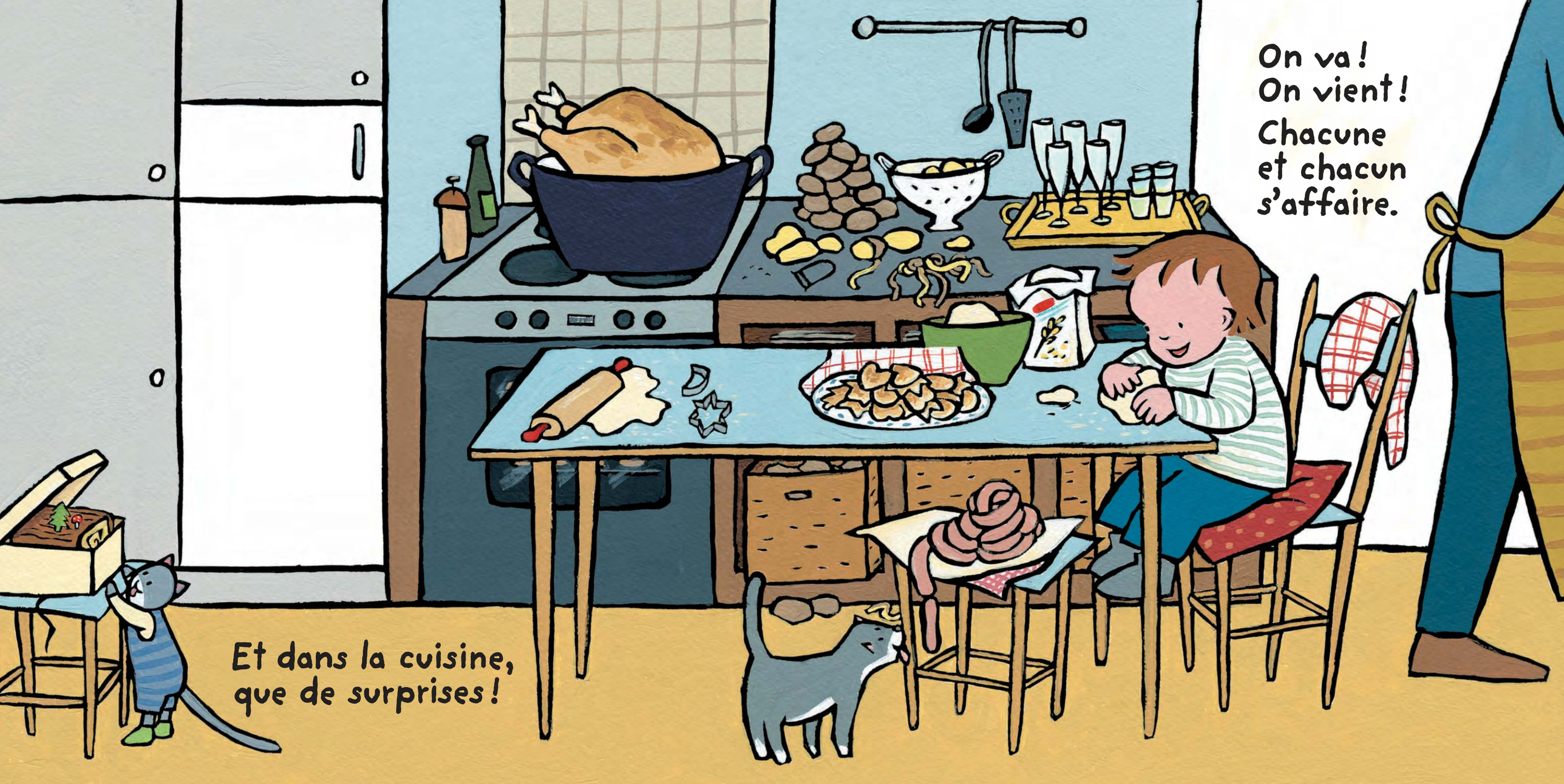
On va !
On vient !
Chacune
et chacun
s'affaire.
Et dans la cuisine,
que de surprises !


Et dans la salle
de bain?
Oh là là!
Quel bazar!
Pas de doute,
quelque chose
se prépare...