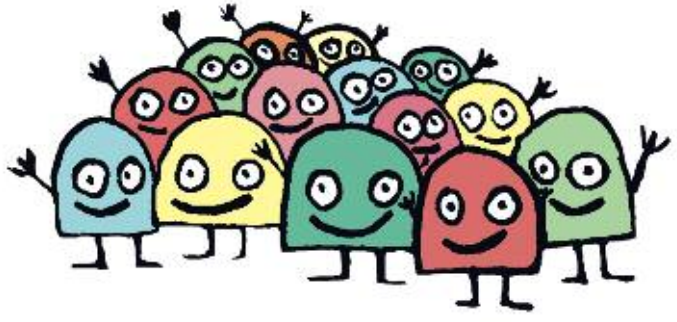

Quand vous atterrissez
au pays des Pacpacs,
ils viennent tous vous accueillir.



Les Pacpacs adorent
dire bonjour.



Les Pacpacs adorent boire
avec des pailles
dans le même verre.



Certains Pacpacs boivent
avec une très longue paille.

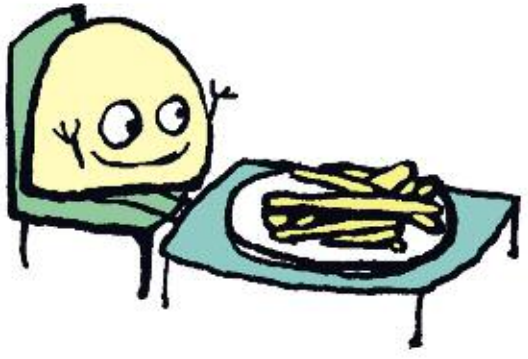

Les Pacpacs adorent les frites.

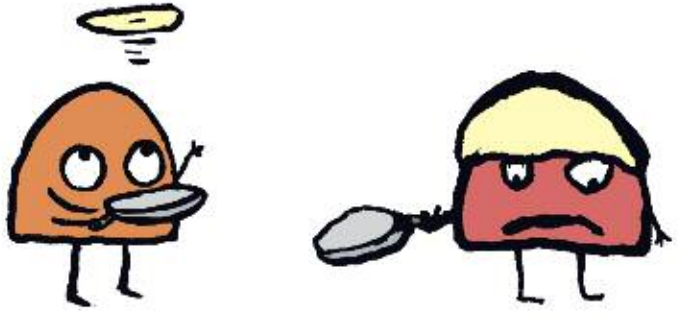

Les Pacpacs adorent
faire des crêpes.

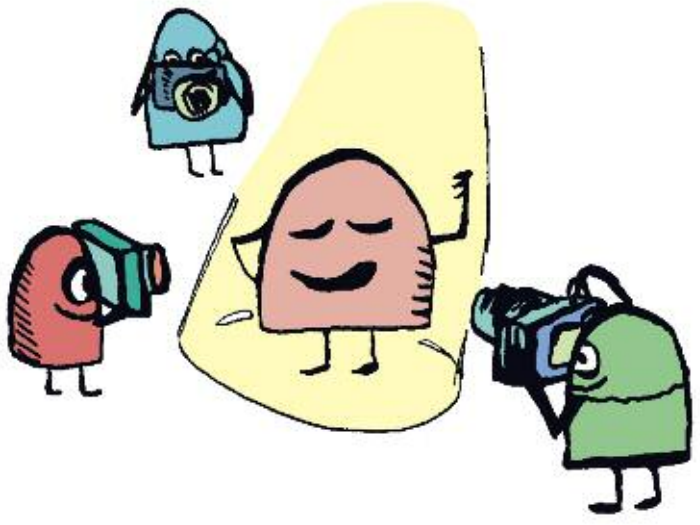

Les Pacpacs adorent
se faire photographier.

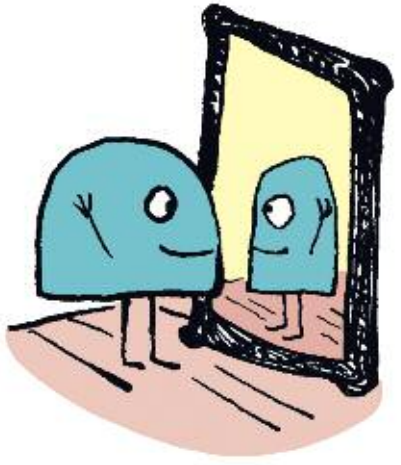

Et ils adorent
se regarder dans le miroir.



Les Pacpacs avec un ballon
sont toujours devant.



Certains Pacpacs aiment
s'enrouler avec de la ficelle.