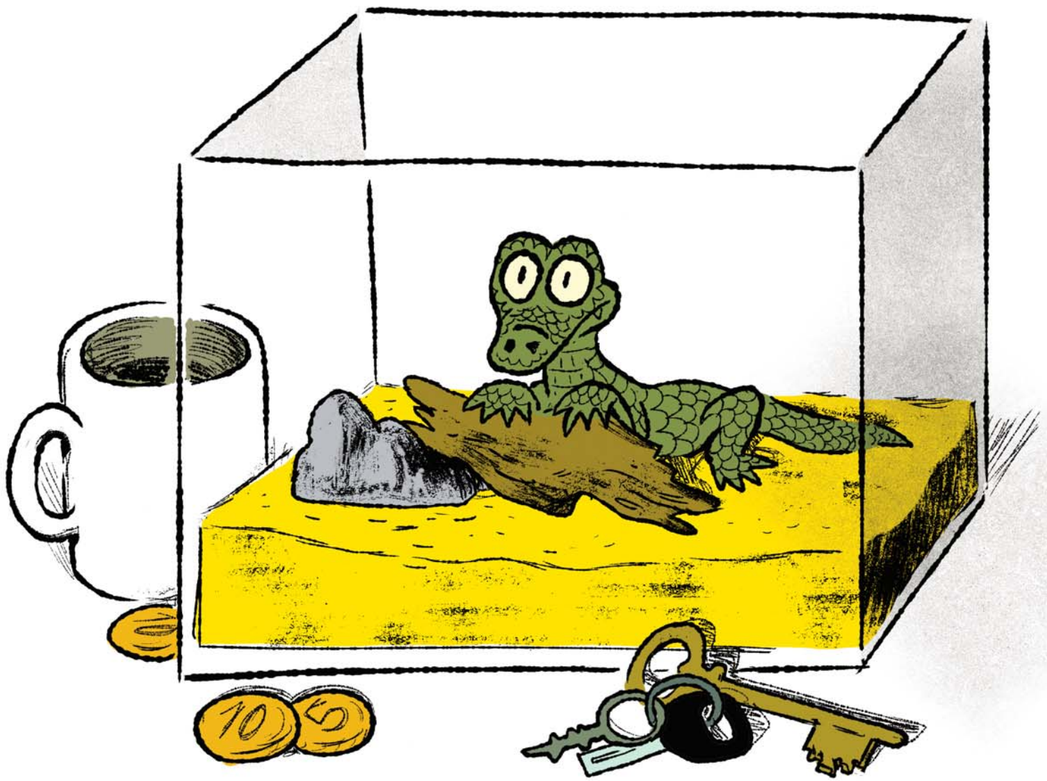

C’est l’histoire d’un petit crocodile qui habite dans un vivarium.
Tous les jours, son propriétaire lui apporte à manger et à boire.

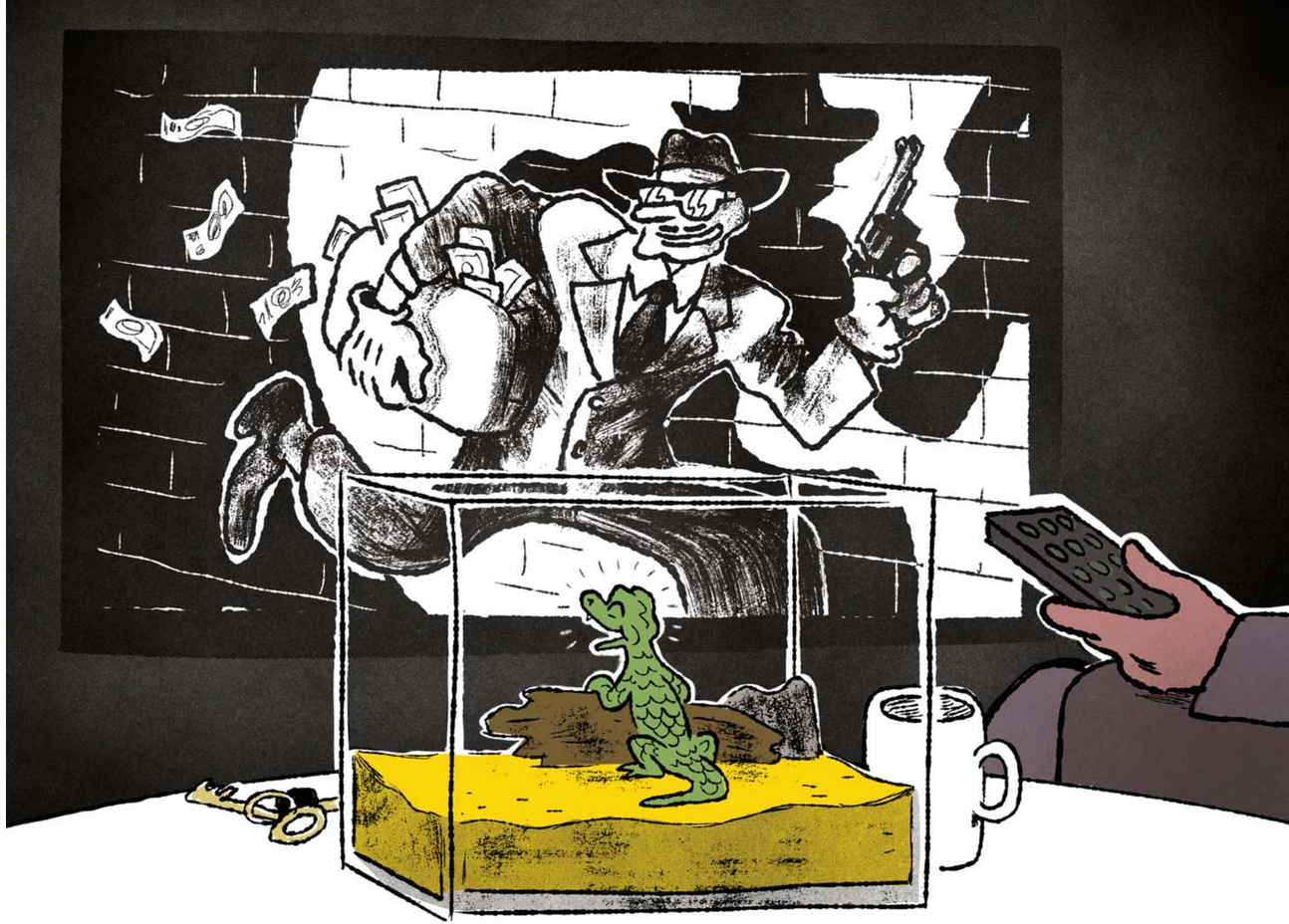

La nuit, il regarde la télévision à travers la vitre.
Il adore les films de gangsters.

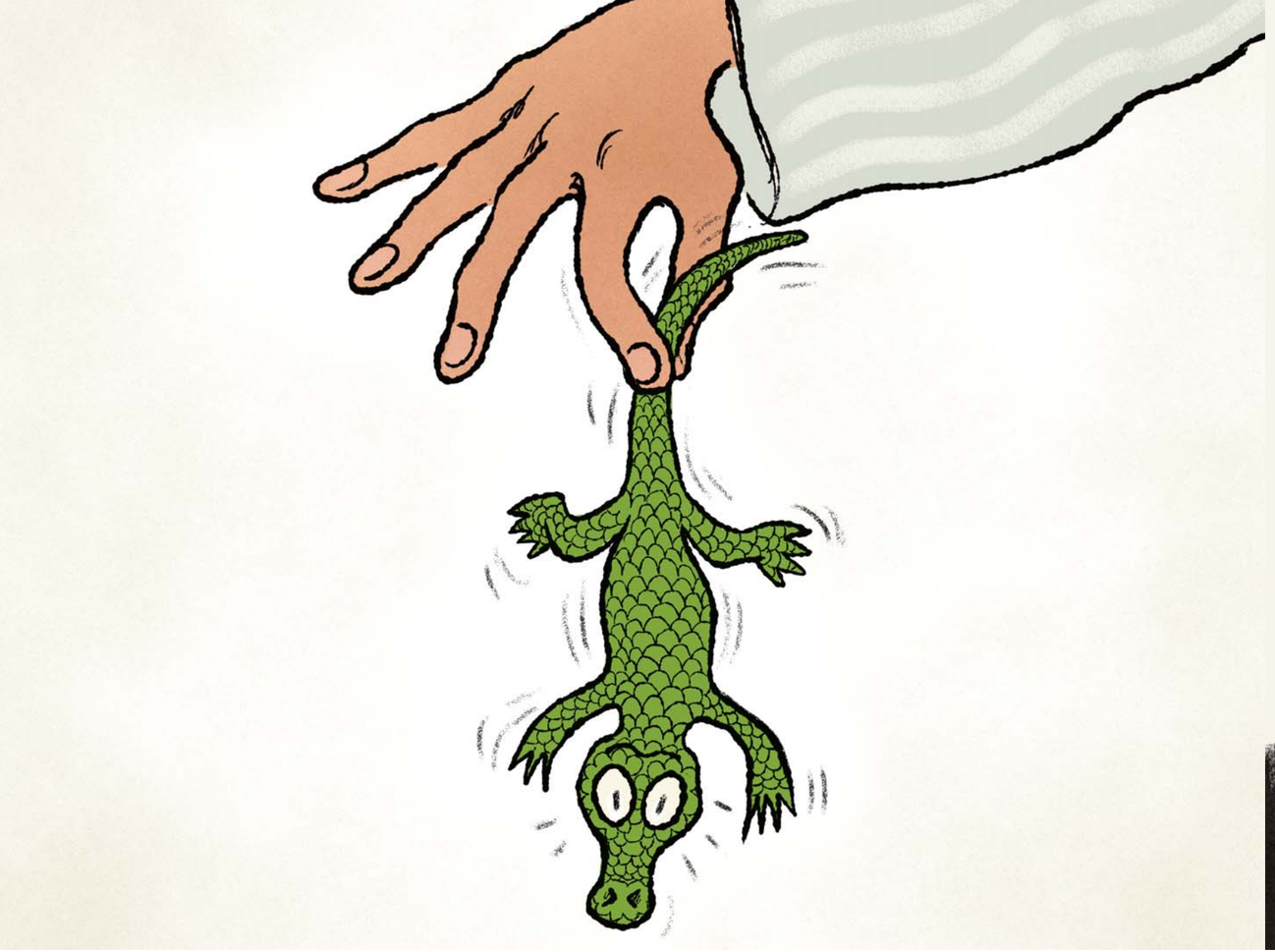

Un jour, son propriétaire l'attrape par la queue…



… le jette dans les toilettes et tire la chasse d'eau.



Le petit crocodile est aspiré par les tuyaux sous la terre,
puis recraché dans l'eau sale des égouts.



«Vite, je dois sortir d'ici», se dit le petit crocodile.
C'est la première fois qu'il nage, il se débrouille bien.



«Ah, voilà de la lumière ! Je vais sortir par là ! »
Il se rue sur l'échelle, il y a de la poussière et des araignées partout.

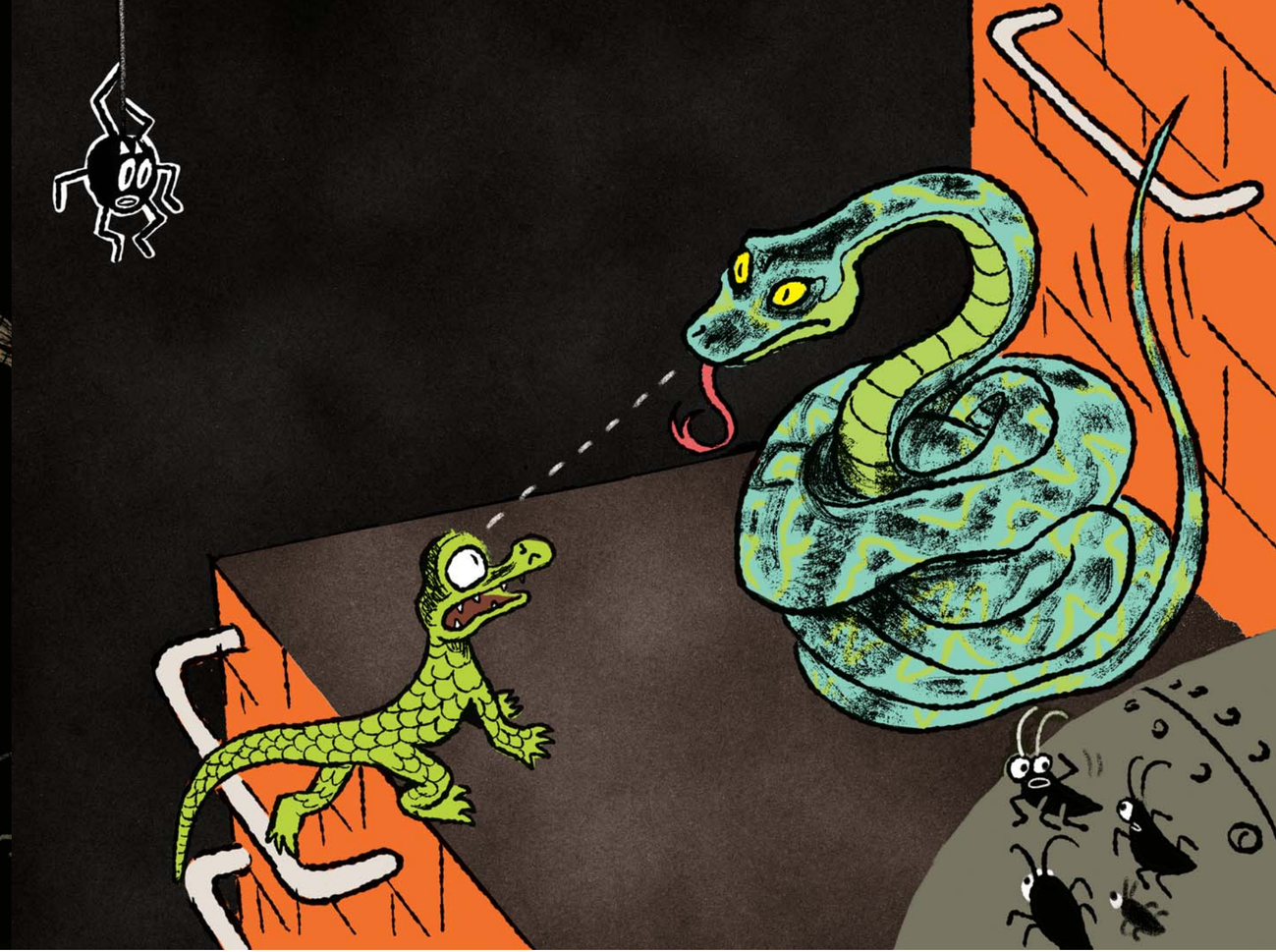

Là-haut, un immense serpent lui interdit le passage. « Si tu veux sortir,
tu dois payer », dit-il. « C'est dix euros. » Mais le petit crocodile n'a pas d'argent.

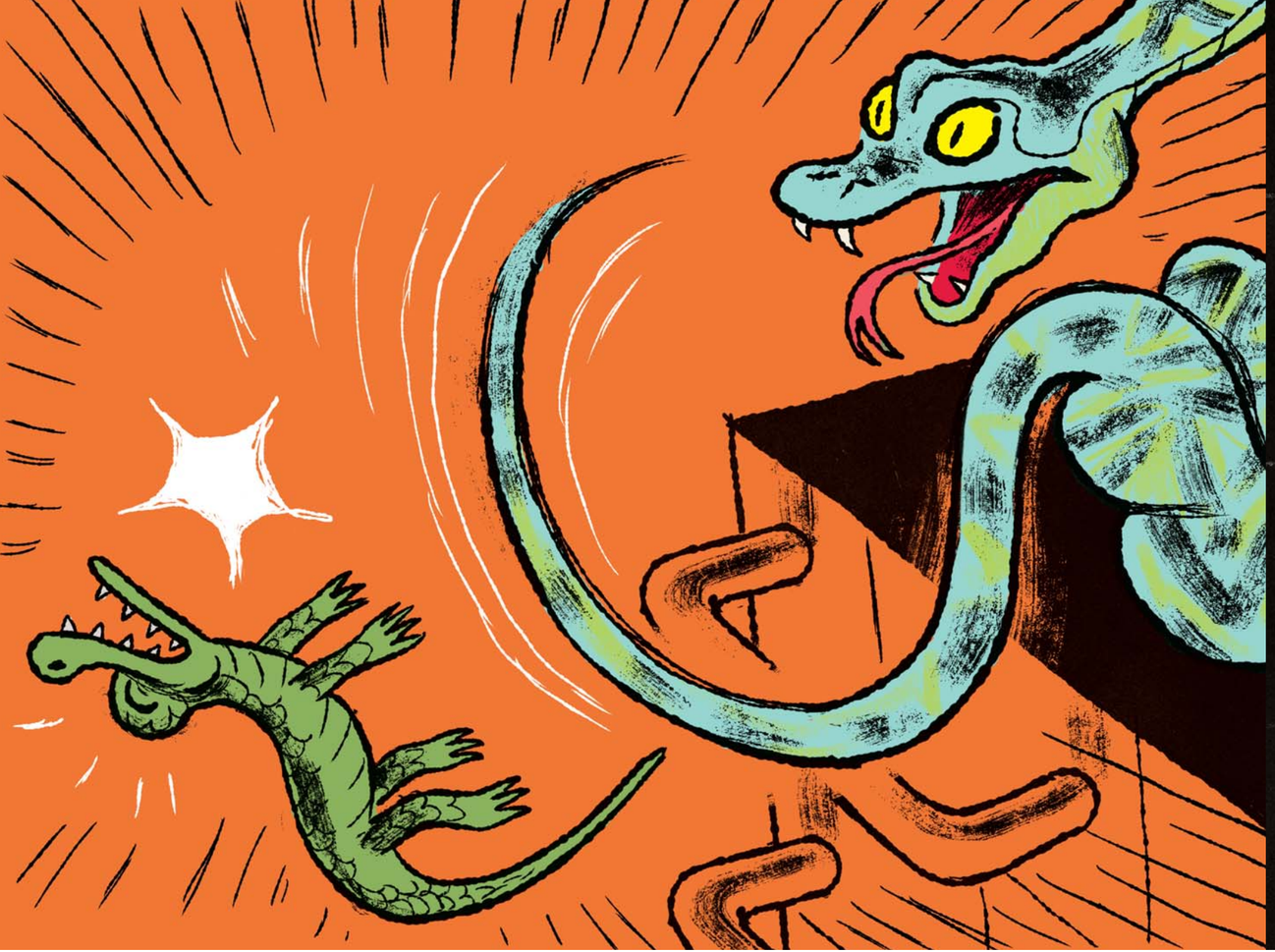

Alors le serpent le gifle.
« Débrouille-toi, va chercher de l'argent ! »



Pouic ! Le petit crocodile tombe la tête la première
sur un canard en plastique.