COCOTTE, CROCOTTE ET LOLOTTE VONT BIENTÔT SE COUCHER.
ELLES ONT SORTI POLOCHONS, COUETTES ET OREILLERS...




MIS COMME ÇA CET OREILLER RESSEMBLE À UN PETIT CHAT ...
MIAOU
ET CE POLOCHON À UN GROS VER DE TERRE !

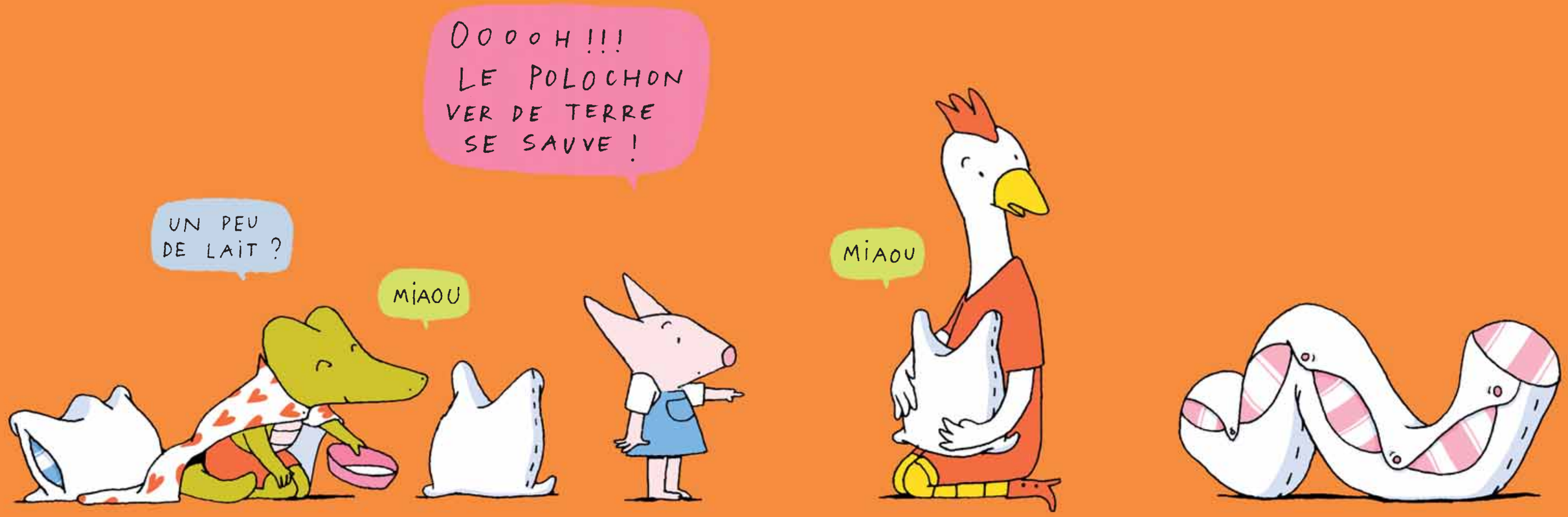
OOOOH !!!
LE POLOCHON VER DE TERRE SE SAUVE !
UN PEU DE LAIT ?
MIAOU
MIAOU

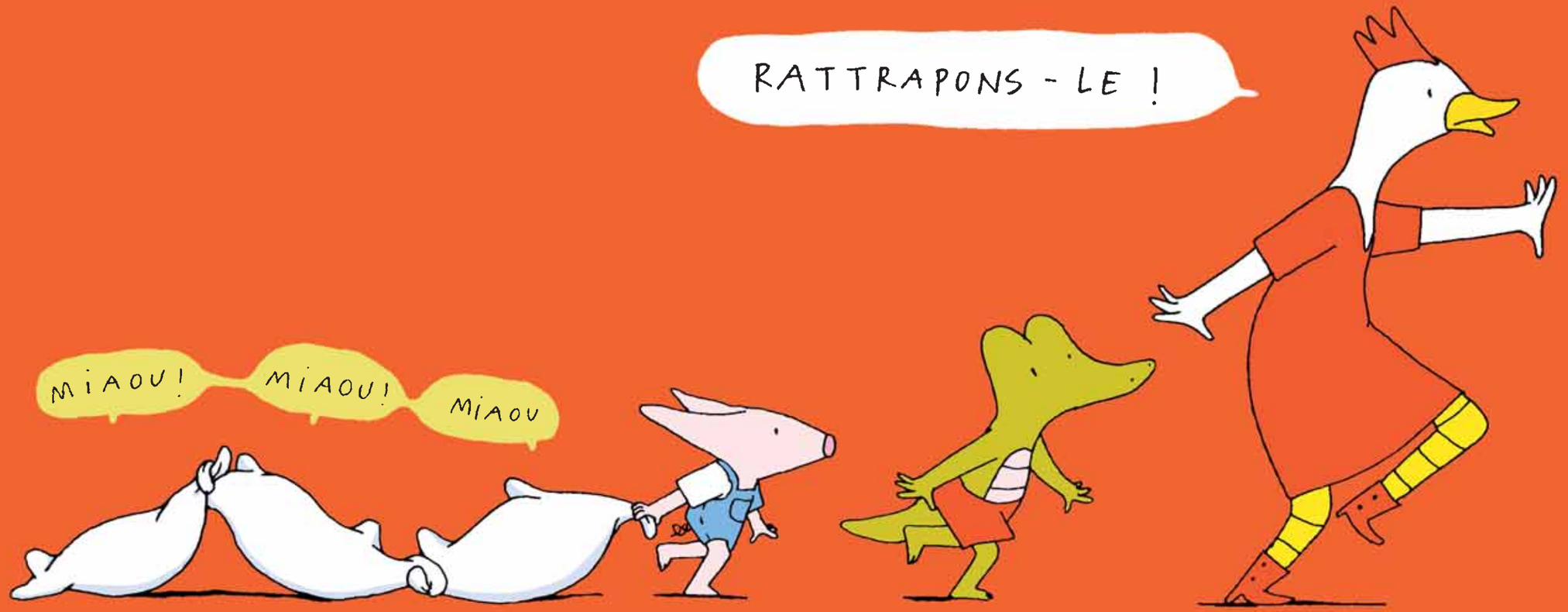
RATTRAPONS-LE !
MIAOU !
MIAOU !
MIAOU

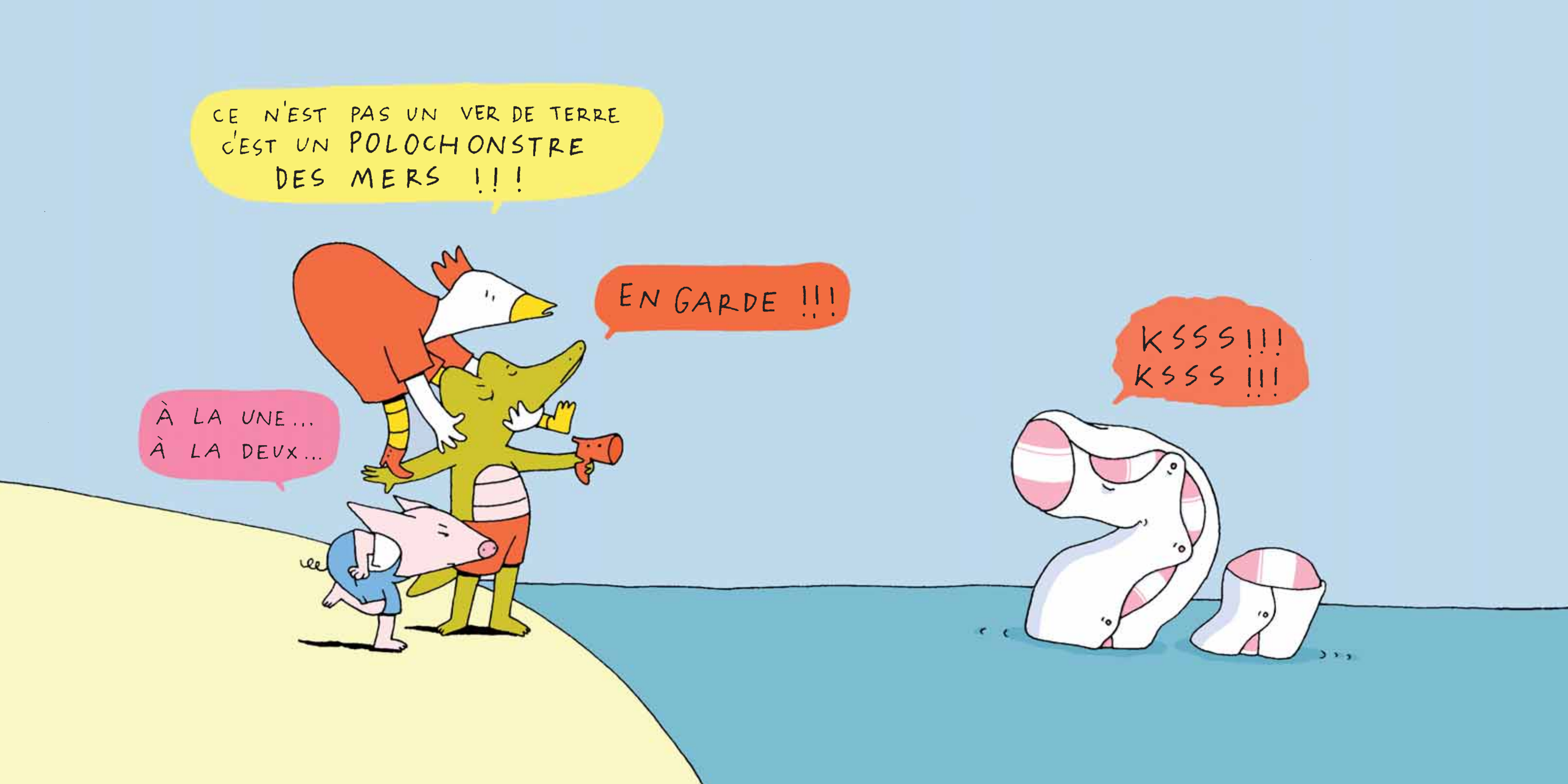
CE N'EST PAS UN VER DE TERRE
C'EST UN POLOCHONSTRE
DES MERS !!!
À LA UNE...
À LA DEUX...
EN GARDE !!!
KSSS !!!
KSSS !!!