

– Tiens, il y a encore de la lumière
chez Petite Souris ! se dit Croque-Bisous.
Je vais aller lui croquer ses bisous…



– Bonsoir, Petite Souris, je viens croquer tes bisous, mais tu n'as pas l'air d'être prête, que fais-tu ?

– Oh ! Bonsoir, Croque-Bisous, répond Petite Souris. Je suis encore en train de jouer !

– Et si tu joues avec moi,
tu pourras croquer mes bisous après.

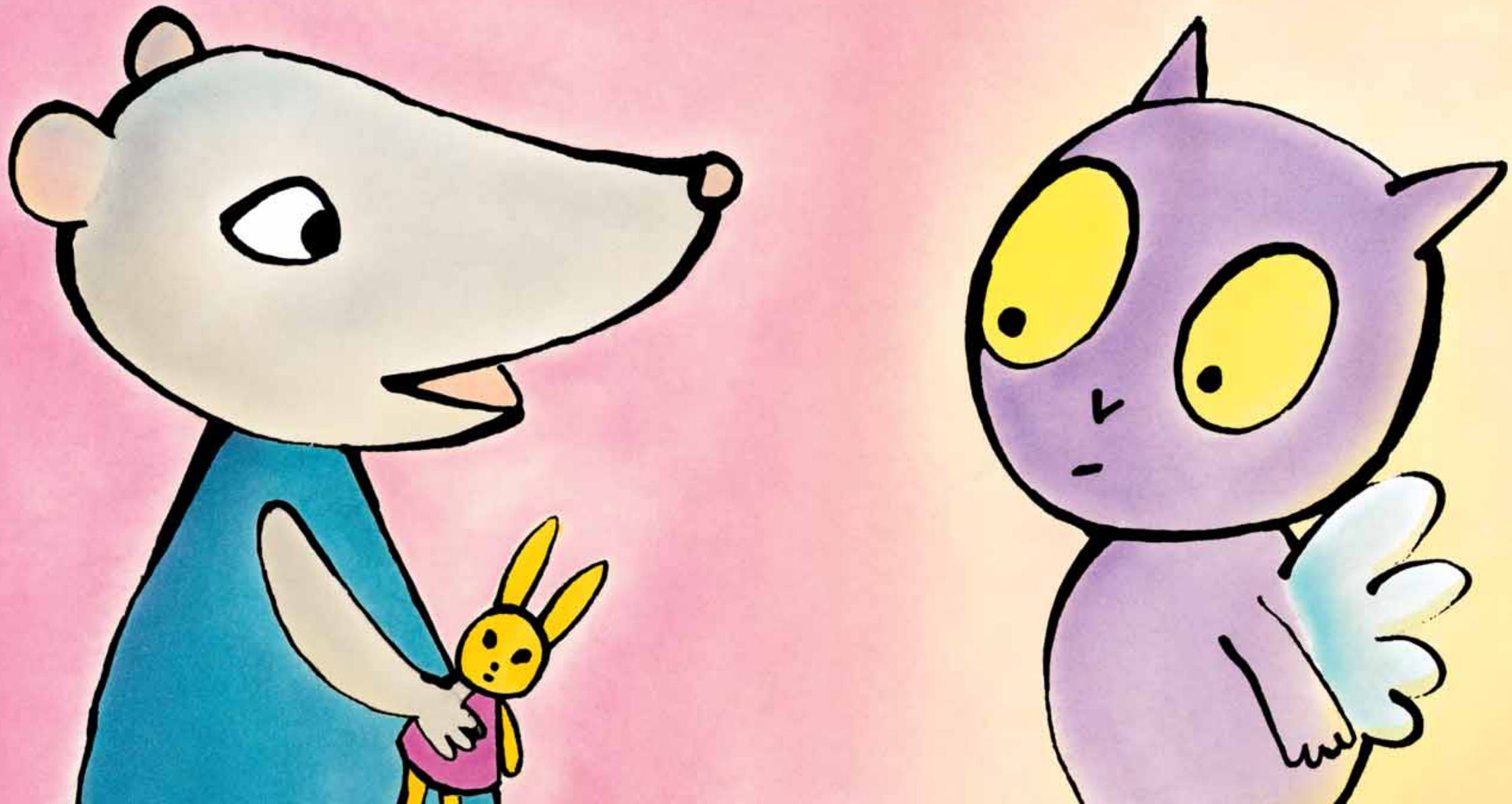

– Bonne idée ! s’exclame Croque-Bisous.
J’adore jouer !



– Et si on faisait la course avec les voitures ?
Le premier arrivé dans le lit,
croque les bisous de l'autre !
1-2-3, partez !

