Carl Norac & Claude K. Dubois

BOÎTES À BONHEURS



Pastel

Pour Emmanuelle
Carl

Pour Catherine et Émile
Claude

© 2015, *l'école des loisirs*, Paris

Loi 49956 du 16 juillet 1949,
sur les publications destinées à la jeunesse.
Dépôt légal : mars 2015
ISBN 978-2-211-22075-0

Mise en pages : *Architexte*, Bruxelles
Photogravure : *Media Process*, Bruxelles
Imprimé en Italie par *Grafiche AZ*, Vérone

BOÎTES À BONHEURS



Texte de Carl Norac
illustrations de Claude K. Dubois

Pastel
l'école des loisirs



«Pour le cadeau que je t'ai promis, Lola, que veux-tu ?
Un ours ? Une poupée ?»
«J'ai déjà choisi, Maman, mais chut, je te le dirai tout à l'heure !»



«Maman, je veux ces deux boîtes à monter toute seule !»
s'écrie Lola.
«Ah, c'est nul comme cadeau !» dit Théo, son petit frère.



Lola ne veut pas qu'on l'aide. «Qu'est-ce que c'est, ce truc ? Et ce bidule, là, il va dans quel machin ?»

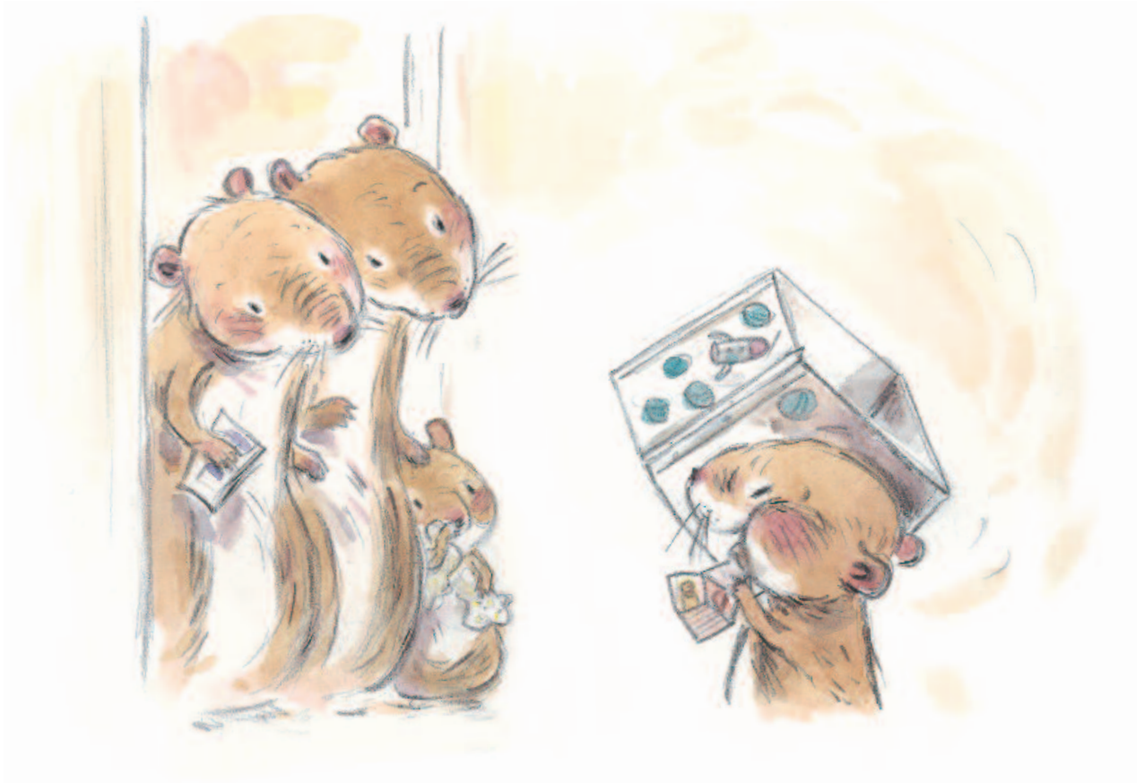

Très fière, Lola fait venir ses parents. «Voilà, je les appelle mes boîtes à bonheurs. La petite pour les petits bonheurs et la grande pour les grands bonheurs !»



«C’est une très belle idée ! disent Papa et Maman.
Tu les rempliras demain. Au lit, maintenant !»
«D’accord !» répond Lola.



Mais Lola ne résiste pas. «Alors, mon ours Alphonse,
ancien doudou… petit ou grand bonheur ?
Un grand !