– C’est l’heure de manger, Super. Tu te prépares ?
– Oui, oui, répond Super.



Mais Super n'a pas le temps de se préparer.
Car, attention, attention ! Le spectacle va commencer…

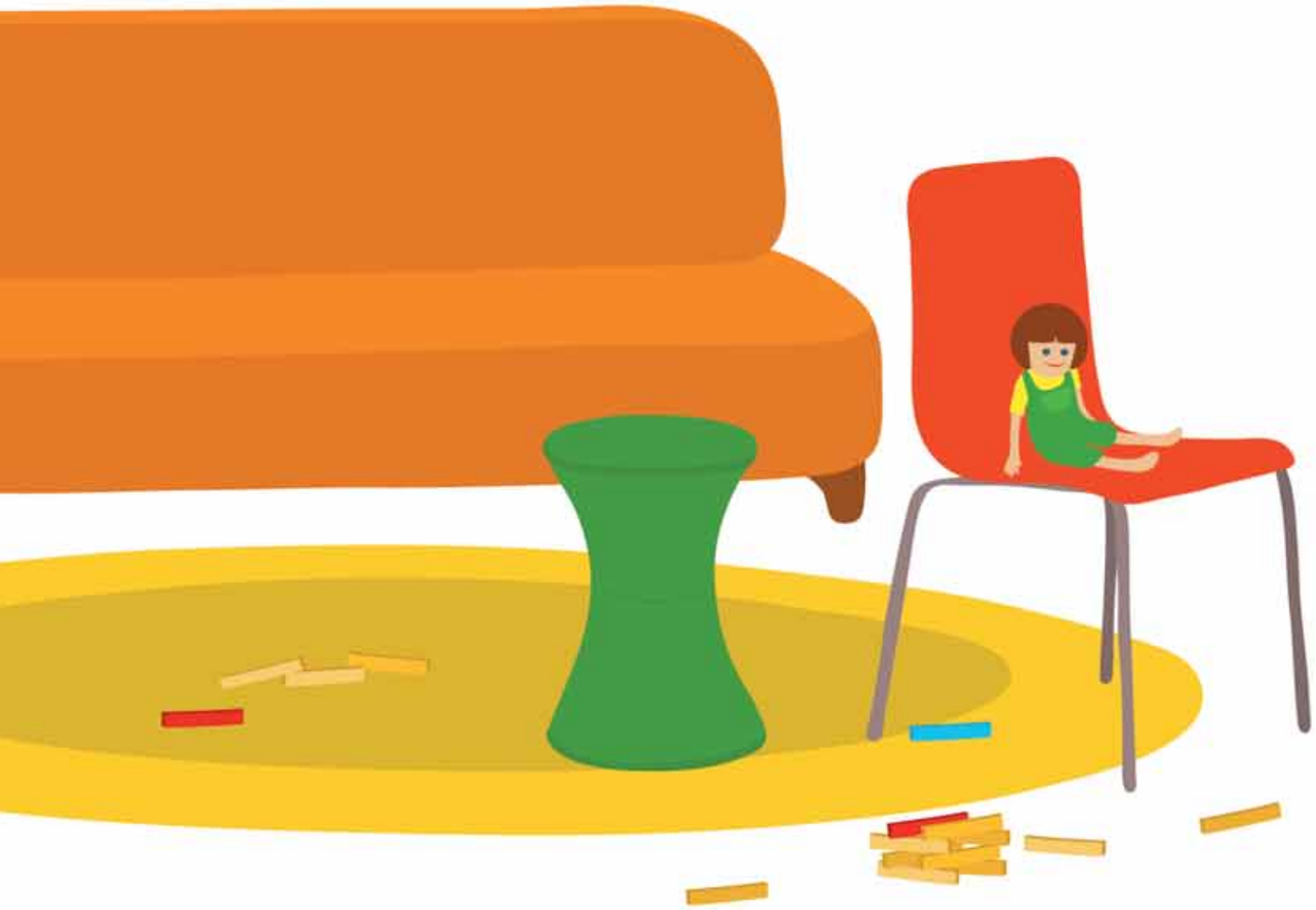

– Il est grand et féroce, il n'a peur de rien
et il va sauter dans mon cerceau…
Voici, mesdames et messieurs…



Le tigre !





Et maintenant, tenez-vous bien,
elle saute et – pirouette galipette –
retombe déjà sur ses pattes… et voili et voilà…



L'acrobate !

