ET SI JAMAIS . . . ?

Anthony Browne

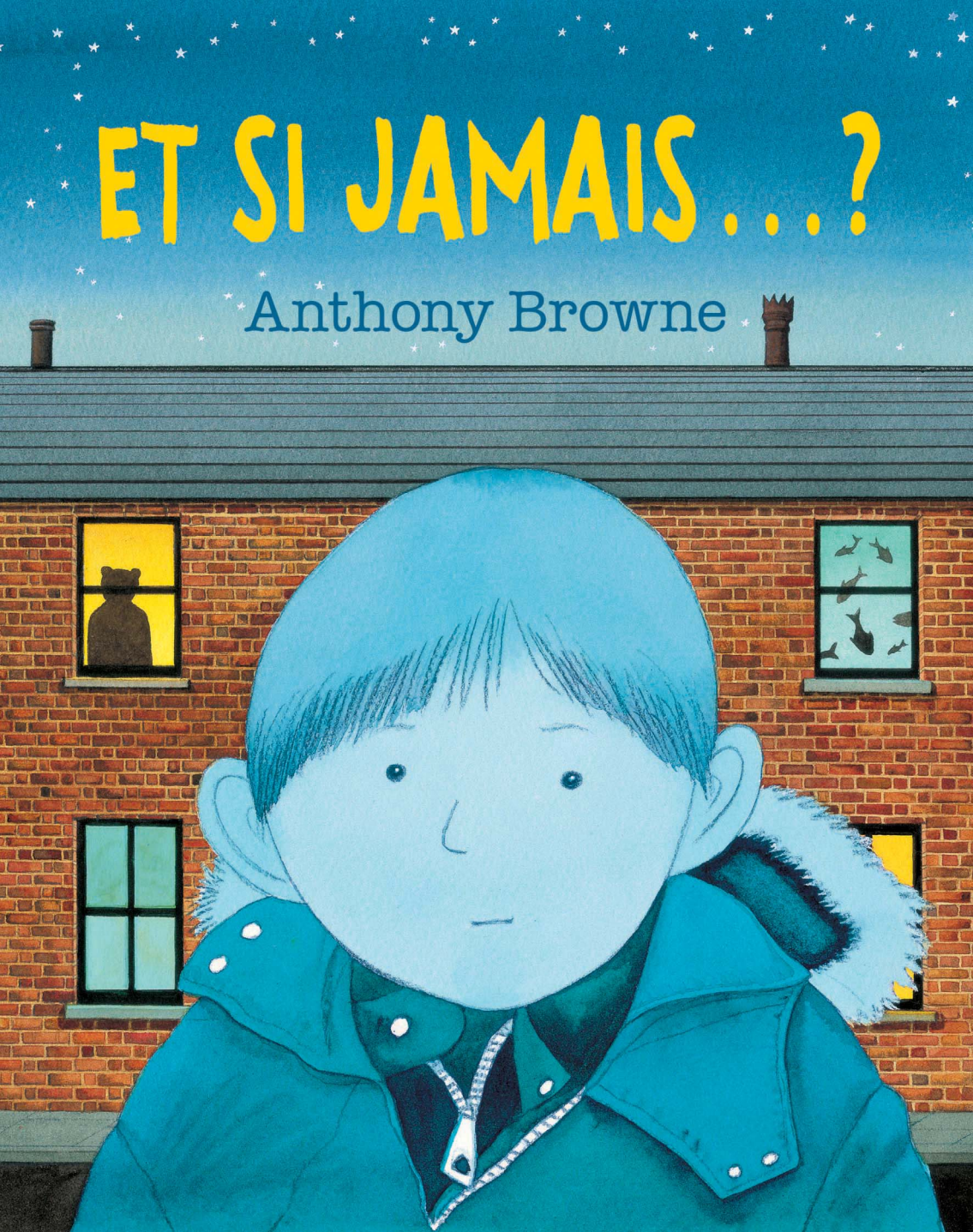

Pour Jack, Lucy, Bethany et Carys

Texte traduit de l'anglais par Élisabeth Duval

ISBN 978-2-211-22269-3
Première édition dans la collection «lutin poche»: mars 2015
© 2015, l'école des loisirs, pour l'édition en «lutin poche»
© 2013, kaléidoscope, pour l'édition en langue française
© 2013, AET Browne
Titre de l'ouvrage original: «WHAT IF...?»
Éditeur original: Doubleday, an imprint of Random House Children's Publishers UK
A Random House Group Company
61-63 Uxbridge Road, London W5 5SA
Loi numéro 49 956 du 16 juillet 1949 sur les publications
destinées à la jeunesse: septembre 2013
Dépôt légal: mars 2015
Imprimé en France par Clerc SAS à Saint-Amand-Montrond

ET SI JAMAIS...?



Anthony Browne

kaléidoscope
lutin poche de l'école des loisirs
11, rue de Sèvres, Paris 6e



Joe se rendait pour la première fois
à une fête d'anniversaire.
C'était chez son ami Tom, mais Joe avait
perdu l'invitation et il ne connaissait pas
le numéro de sa maison.

« Ce n'est pas grave, Joe », lui dit sa maman.
« Tom habite quelque part dans cette rue,
nous trouverons bien. »
Et ils se mirent en chemin.



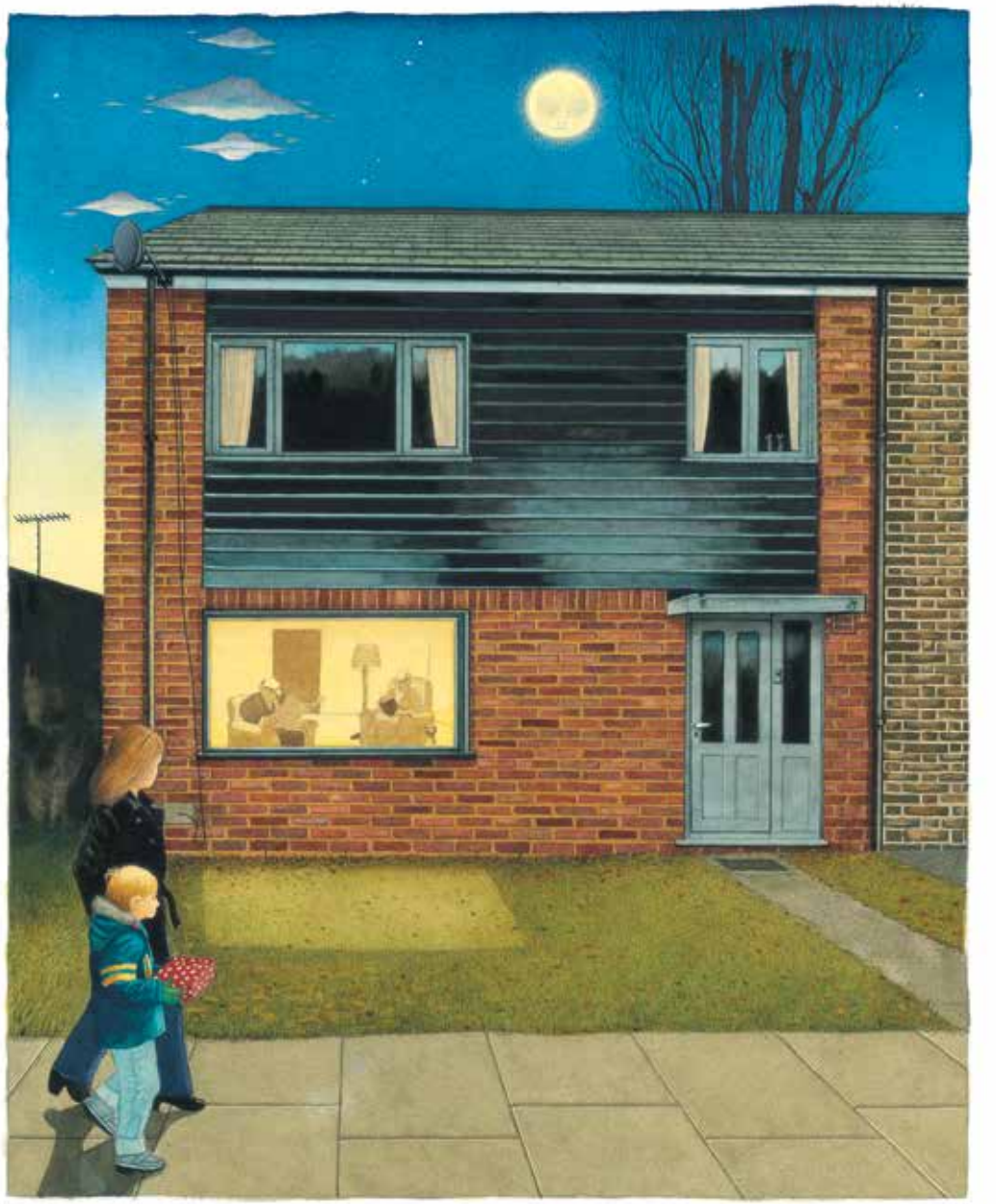



« Non », dit Joe.