JE SUIS HENRI PINSON



Pastel

Alexis Deacon & Viviane Schwarz

Pour Ben Norland

© 2015, *l'école des loisirs*, Paris,
pour l'édition en langue française.
© 2015, Alexis Deacon, pour le texte
© 2015, Viviane Schwarz, pour les illustrations
Titre original : "I am Henry Finch",
Walker Books Ltd, Londres, 2015.

Texte français de Claude Lager

Loi 49 956 du 16 juillet 1949,
sur les publications destinées à la jeunesse.
Dépôt légal : septembre 2015
ISBN 978-2-211-22377-5

Typographie : *Architexte*, Bruxelles
Imprimé et relié en Chine

JE SUIS HENRI PINSON

Texte d'Alexis Deacon
illustrations de Viviane Schwarz

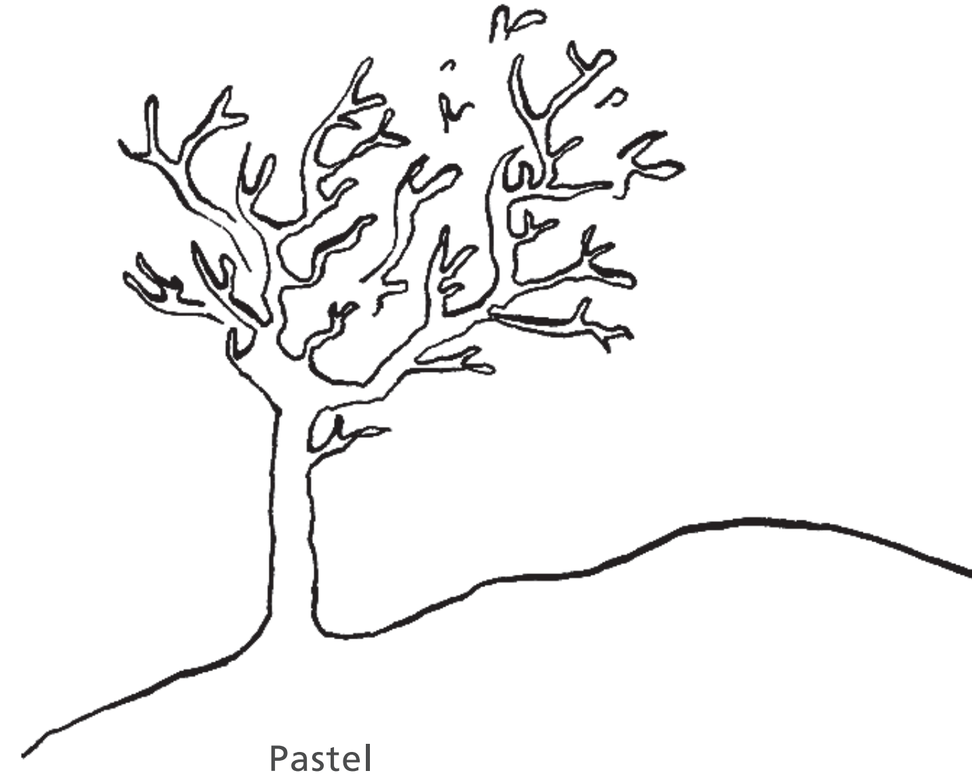

Pastel
l'école des loisirs

Les pinsons vivaient en joyeuse bande.

Ils faisaient un tel ramdam toute la journée,

qu'on ne pouvait même pas s'entendre réfléchir.



Chaque matin, ils disaient BONJOUR.



Chaque soir, ils disaient BONSOIR.

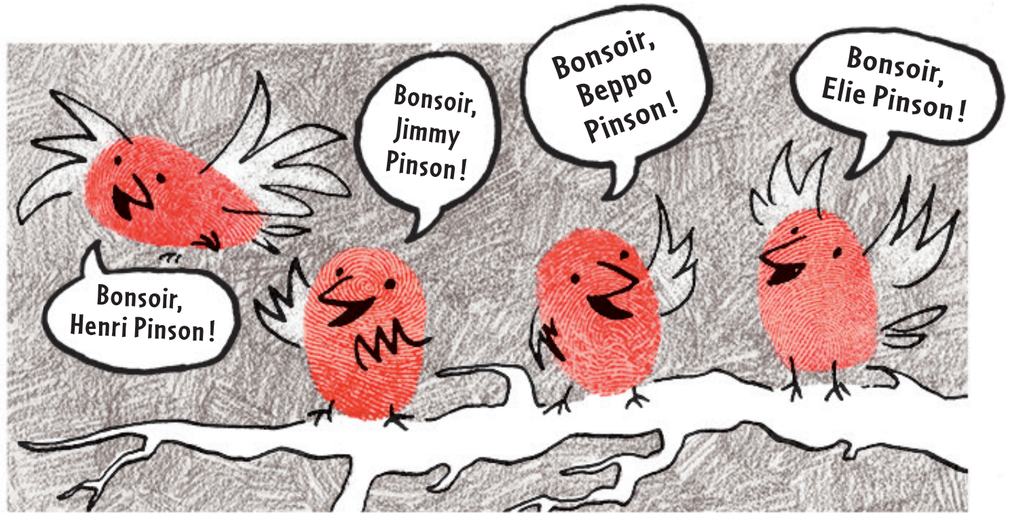

Chaque après-midi, ils disaient BON APRÈS-MIDI.

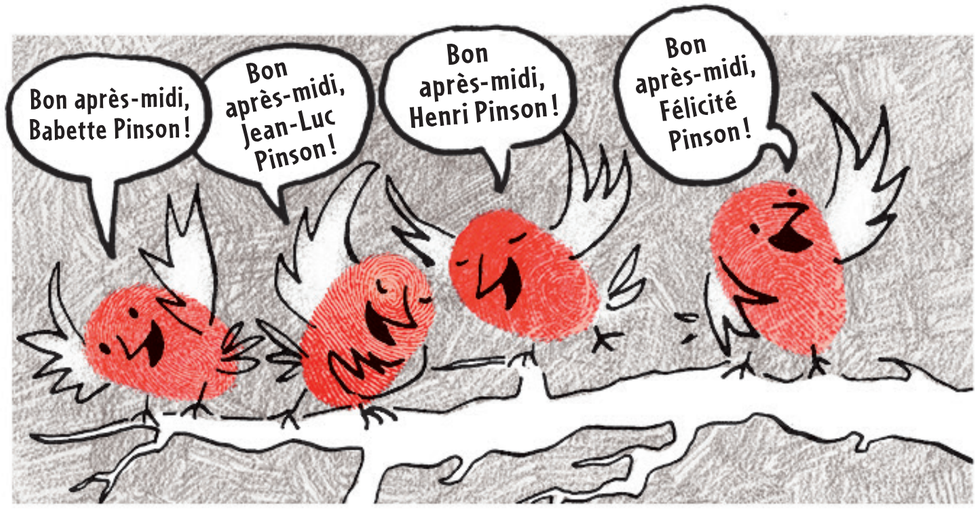

Chaque nuit, ils disaient BONNE NUIT.



Et le matin, ça recommençait.

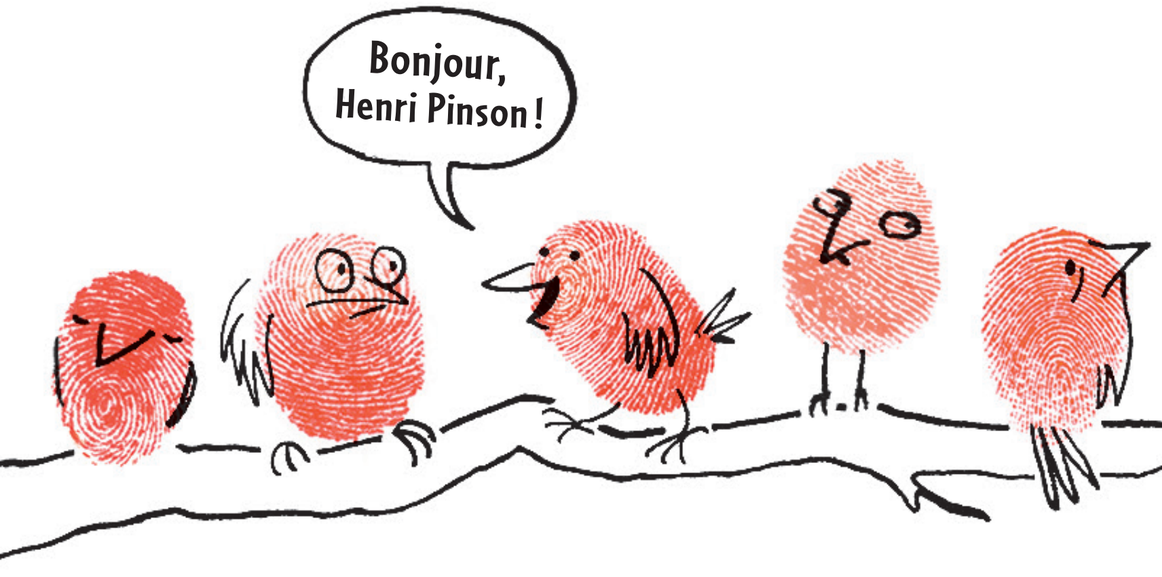

C’était toujours pareil,
sauf…

quand la Bête venait.

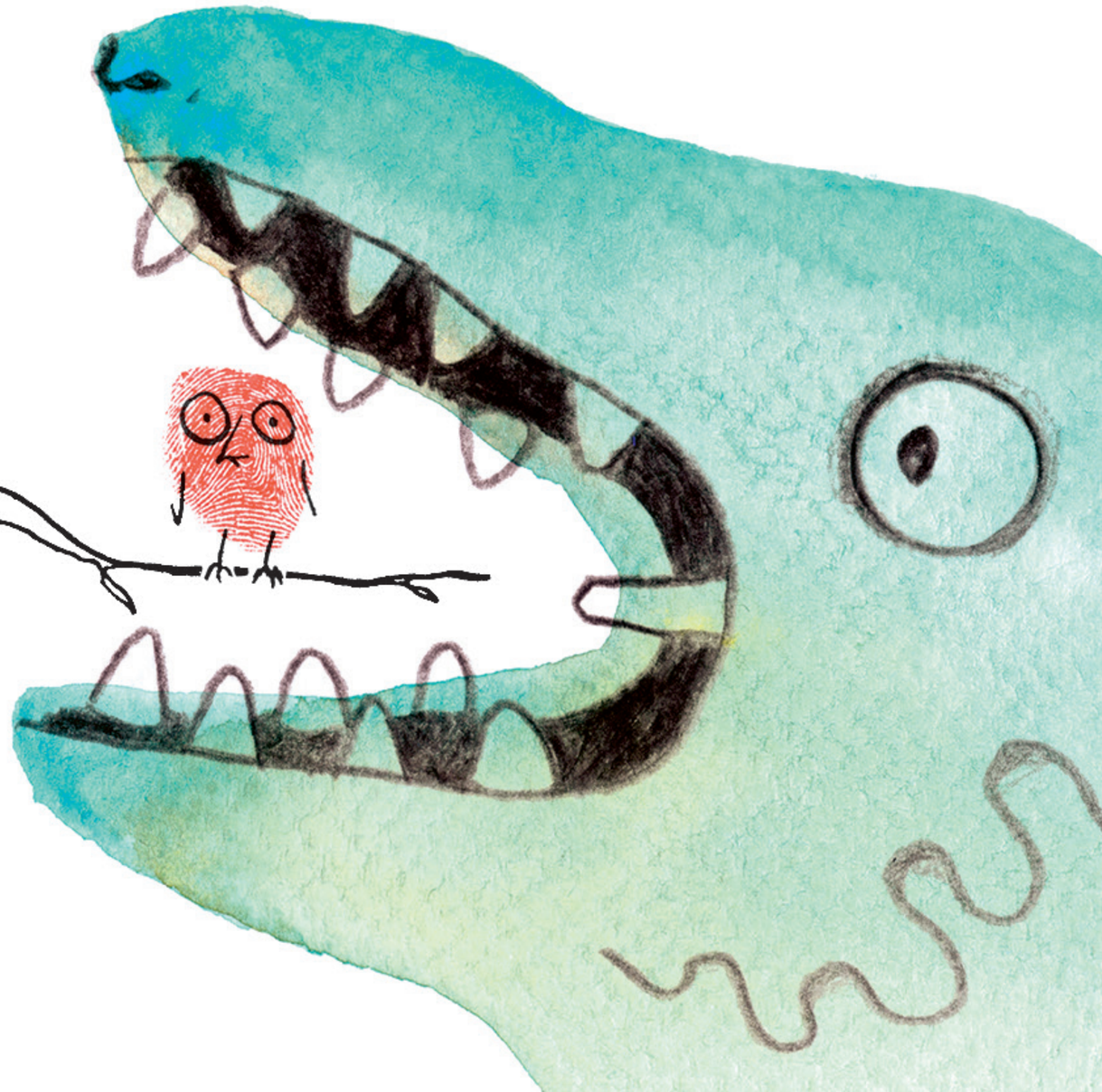

Alors, ils se mettaient tous à crier,

LA BÊTE, LA BÊTE…





et ils s’envolaient aussi vite qu’ils le pouvaient
jusqu’au sommet de l’arbre le plus proche.

Ils se posaient sur les branches et criaient
jusqu’à ce que la Bête s’éloigne.