Ce matin, le maître dit :

« INTERROGATION

sur les tables de multiplication. »

Le maître interroge Ferdinand, il a 10/10.

Le maître interroge Lou, elle a 10/10.

Le maître interroge Mamadou, il a 10/10.

C'est au tour de Simon.

Lorsque le maître lui demande :

« 3 x 2 est égal à combien ? »

Simon répond :

« Mais enfin, cher maître,

vous ne connaissez pas

vos tables de multiplication ?

3 x 2 = 4, vous le savez bien ! »

Alors, TOUTE la classe

éclate de rire.

Ferdinand se moque

et dit :

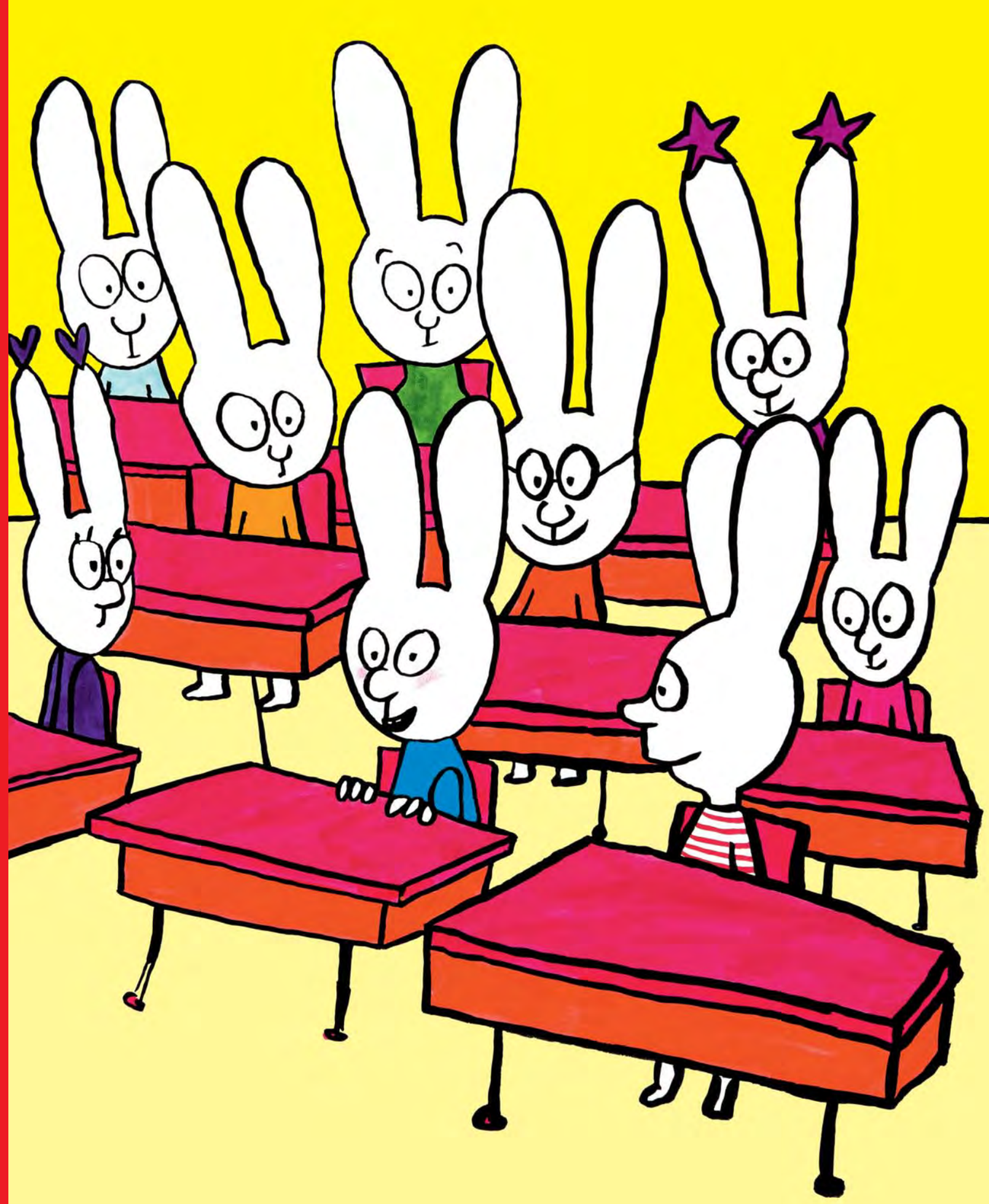

«SIMON EST NUL !

Simon ne connaît pas
ses tables de multiplication !»

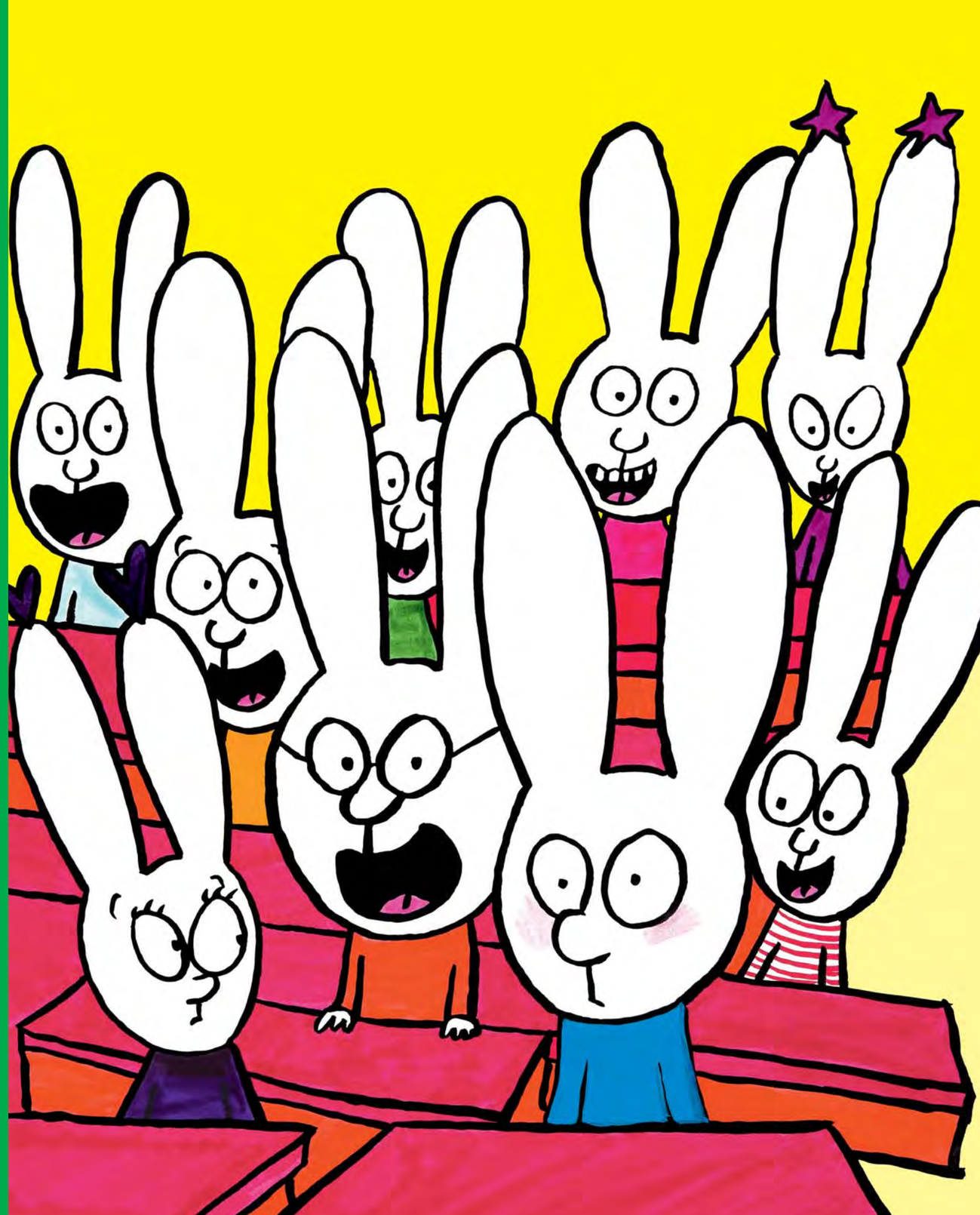

À la récréation,
Ferdinand ne veut pas
jouer aux billes avec Simon.
Il lui dit :
« Si tu ne sais pas compter,
retourne chez les
BÉBÉS. »

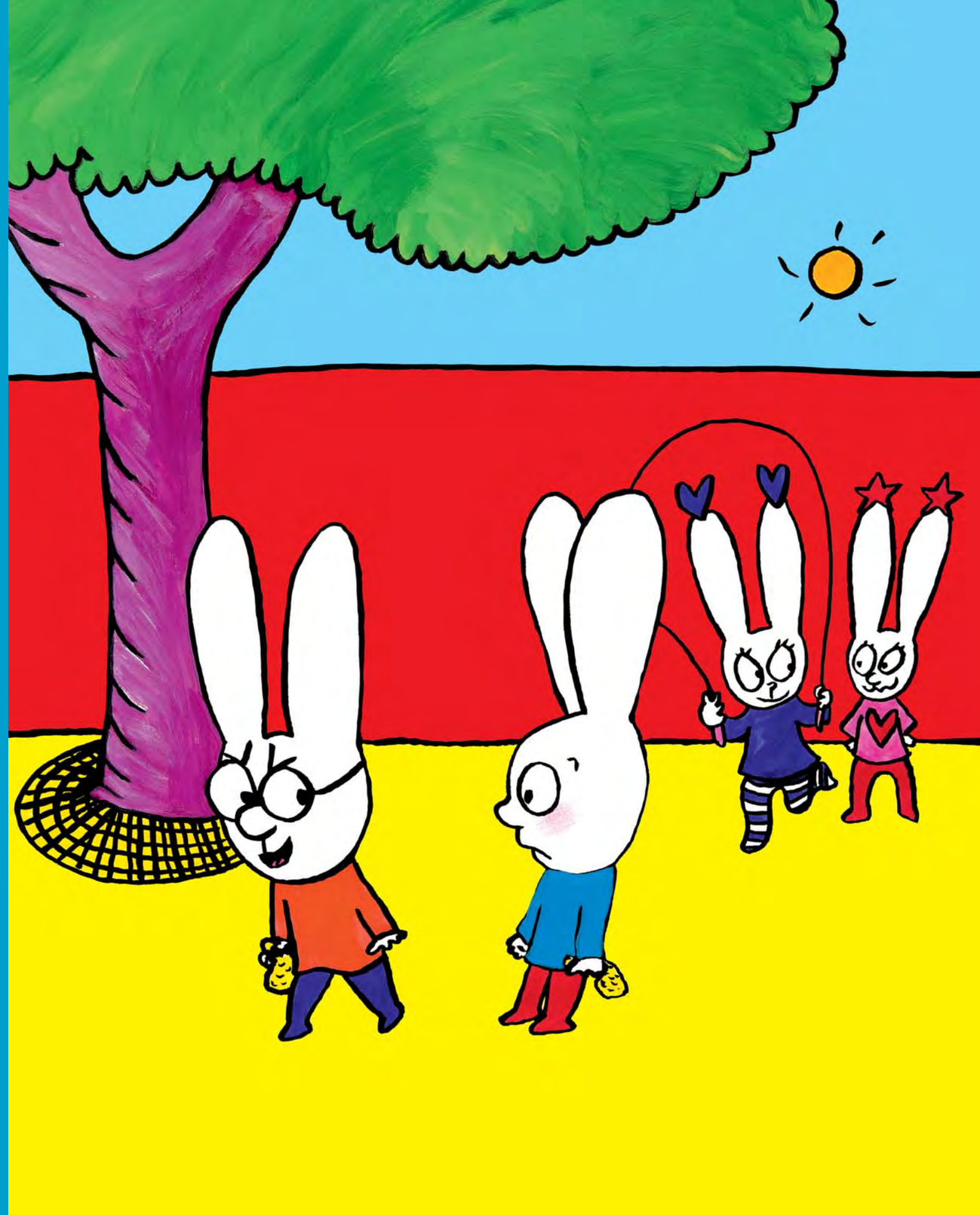

À la sortie de l'école,
lorsque papa demande :
« Qu'est-ce que tu as fait
de bien aujourd'hui ? »
Simon répond :

« **RIEN**,
l'école ça ne sert à rien. »

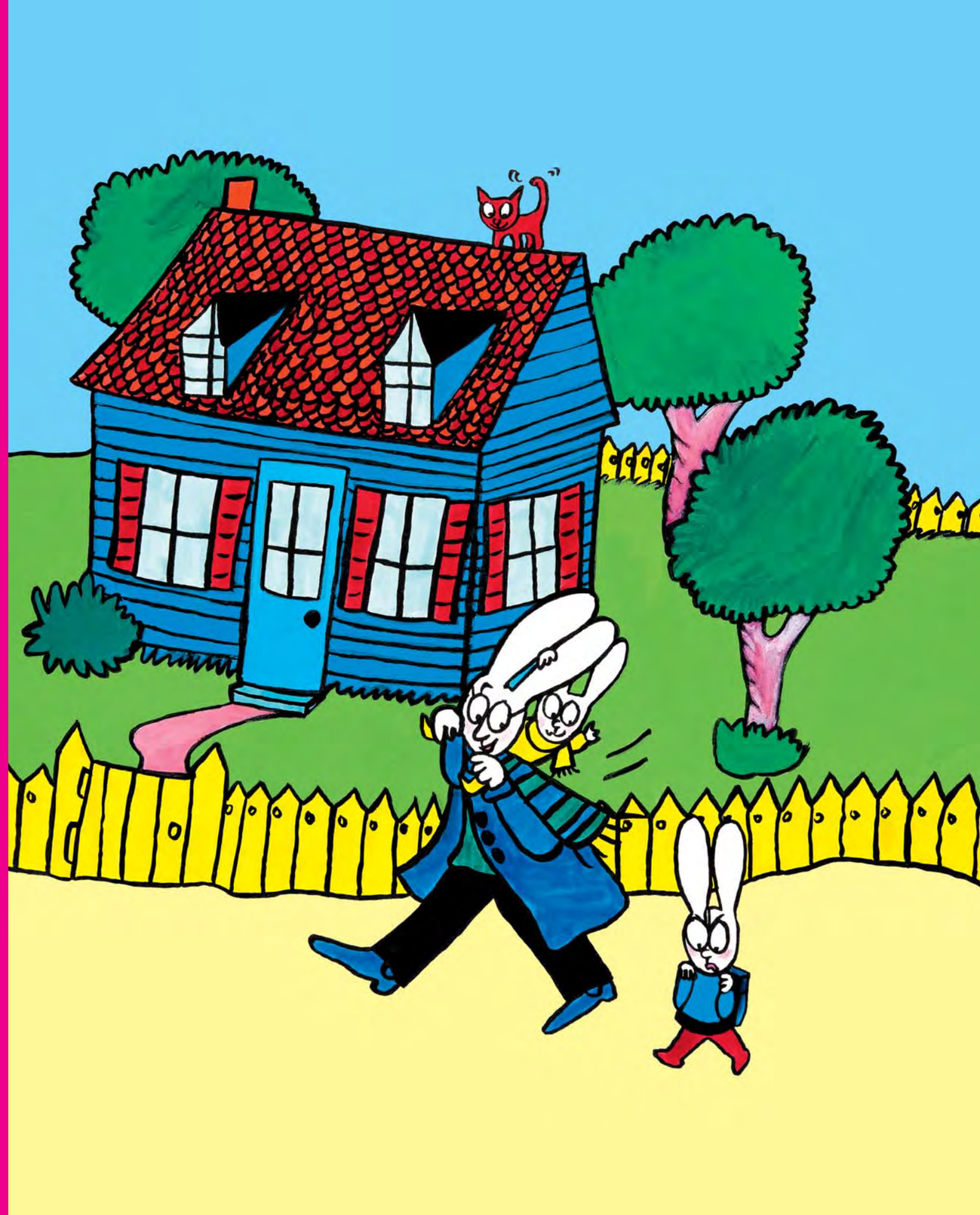

Au goûter,
lorsque maman demande :
« Qu'est-ce que tu as
comme devoirs pour demain ? »
Simon répond :

« DES CROTTES DE LAPIN ! »

« DÉ CLOTTES DE WAPIN »,
répète Gaspard.

