Ce jour bizarre a commencé comme un jour normal.
Je marchais dans la rue, il y avait un peu de vent, mais pas beaucoup.
Pas une tempête, juste un petit vent de saison.



Tout à coup j'ai vu un poisson juste
à côté de moi. Il nageait dans l'air.



« Bonjour, j'ai dit. Tu ne devrais pas être dans l'eau, toi ? »
« Si, a répondu le poisson. Je n'y comprends rien.
C'est bizarre ce qui m'arrive… »





Le poisson m'a suivi. Peut-être parce que je lui avais parlé.
Il se sentait un peu perdu, je pense.
Je suis entré chez Gloria pour acheter du lait.
Le poisson était toujours avec moi, donc il est entré, lui aussi.

« Bonjour Bruno ! » a dit Gloria, comme d'habitude.
Et puis elle a vu le poisson et elle a ouvert de grands yeux.
Le poisson était tout timide. Gloria lui a demandé s'il aimait le lait.

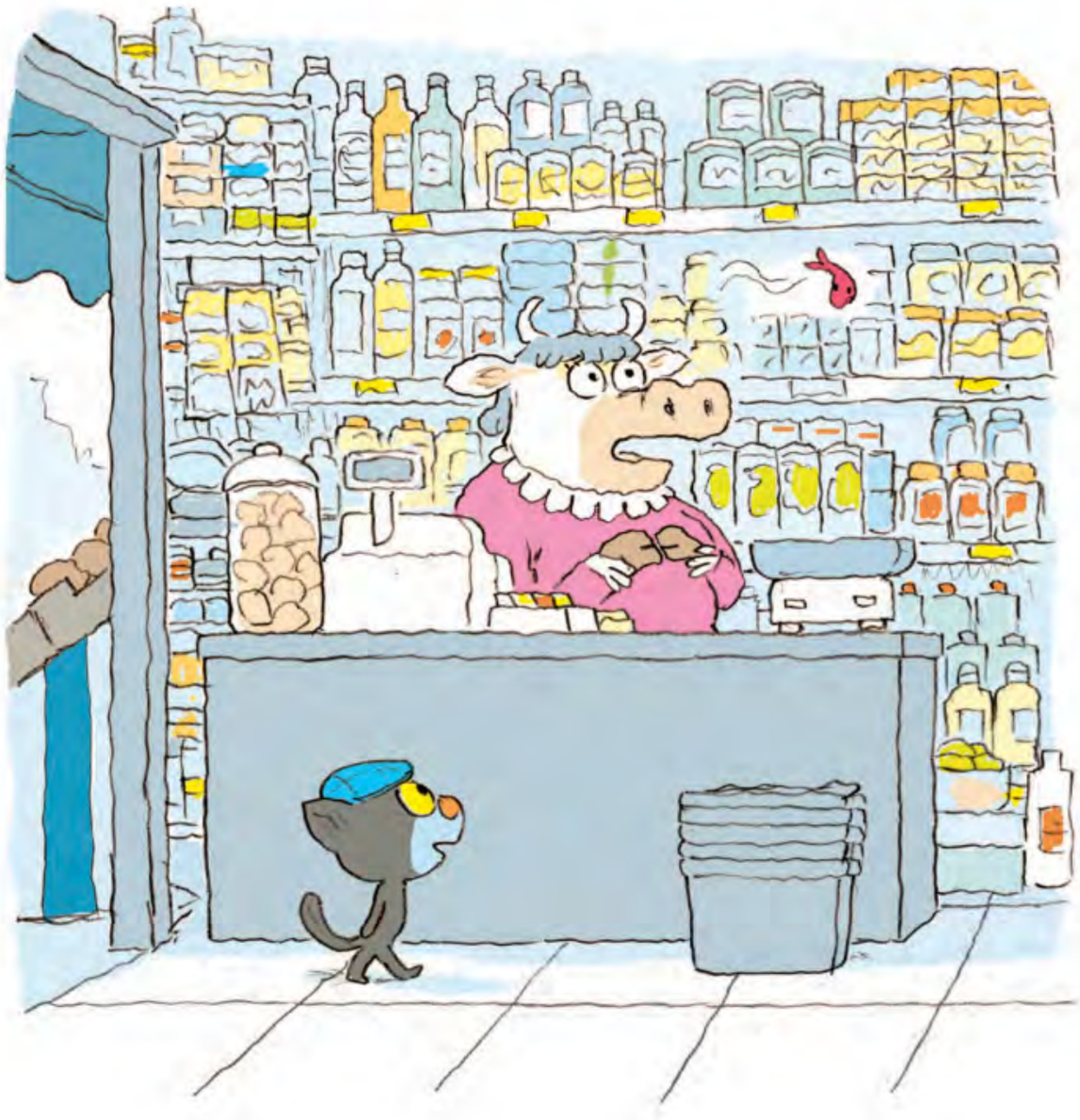

Il a répondu avec une petite voix qu'il n'en avait jamais goûté.
Évidemment ! C'était la première fois qu'il sortait de l'eau !
Alors Gloria a voulu qu'il goûte son lait, et le poisson n'a pas osé refuser.



Résultat : le poisson s'est senti mal.
« C'est bizarre que mon lait l'ait rendu malade », a dit Gloria.

« Ce n'est pas bizarre du tout, j'ai répliqué.
Un poisson ne boit pas de lait. Il boit de l'eau avec des petits bouts d'algues. »
« Voui », a confirmé le poisson, si bas qu'on l'a à peine entendu.

À ce moment-là, Michou, le vieux poney, est entré.
Il est entré à reculons. Il nous a salués et il a dit : « C'est bizarre,
je ne peux marcher que comme ça, à reculons. »



Malgré son problème de marche arrière, Michou avait bien envie
d'un verre de lait. Moi aussi d'ailleurs. Mais soudain le poisson s'est mis à
pousser des petits soupirs inquiétants. Il n'avait pas l'air bien du tout.
« Il faut vite le remettre à l'eau », j'ai dit.

