Le jour de ses cinq ans, Castor-Têtu annonce :
« Père ! Mère ! Je suis grand maintenant.
Je veux être un vrai brave, il me faut une coiffe !
Et pour gagner ma première plume,
je pars affronter l'aigle au sommet de la montagne ! »



« Inutile de retenir notre papoose… » soupirent les parents du petit Indien.
Ce n'est pas pour rien que Castor-Têtu s'appelle Castor-Têtu !
Pour le voyage, son père lui donne un arc et une flèche. Sa mère lui remet
un petit sac de viande de bison séchée. Castor-Têtu embrasse ses parents
et prend le chemin de la montagne sans se retourner.

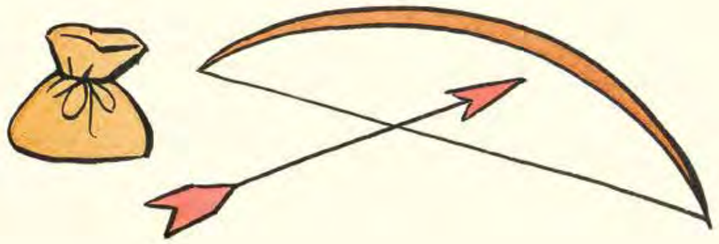



La route est longue et difficile jusqu'au sommet…

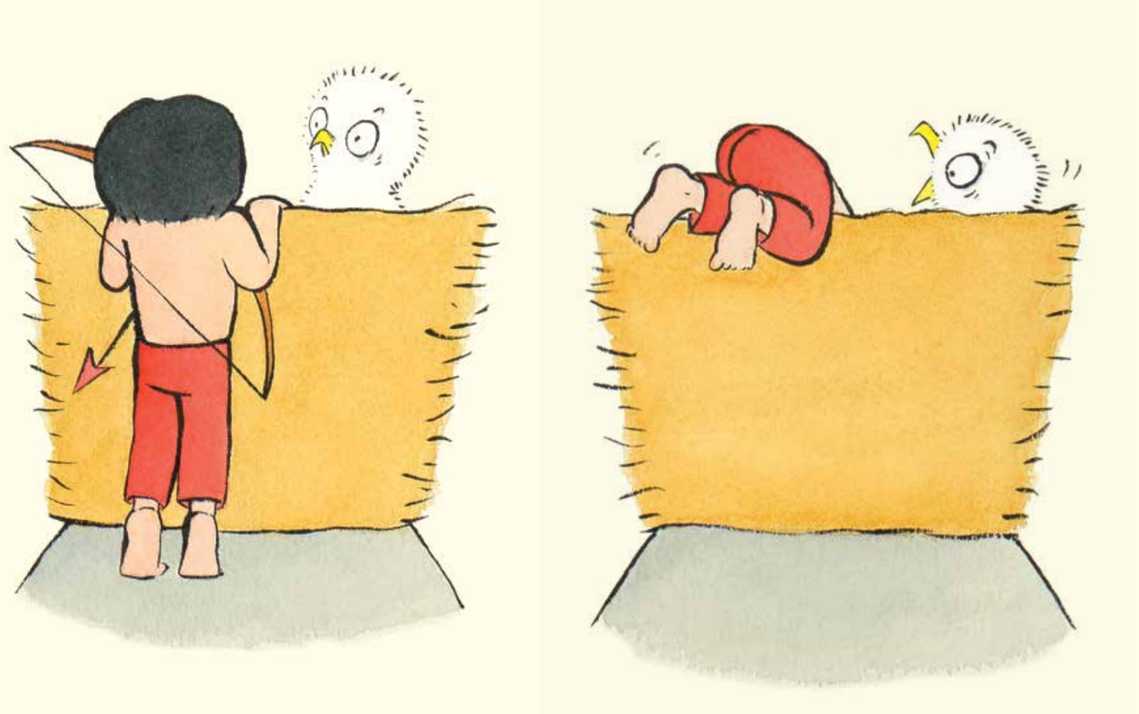

Mais arrivé au nid, pas d'aigle ! Juste un aiglon effrayé !
« N'aie pas peur ! lui dit Castor-Têtu. C'est ton père que je suis
venu affronter ! Pousse-toi un peu, je vais l'attendre ici.»

« Krîîîîk ! Krîîîîk ! Krîîîîk ! » proteste l'aiglon…



Et il piaille encore plus fort lorsque Castor-Têtu ouvre
sa bourse de viande de bison séchée : « Krîîîîk ! Krîîîîk ! Krîîîîk ! »

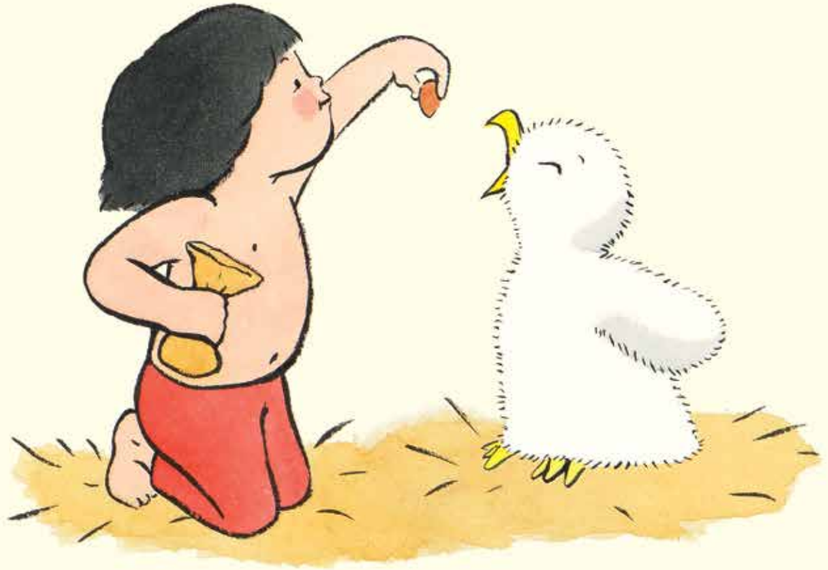

« J'ai compris… soupire le petit Indien.
D'ailleurs, un vrai brave doit savoir partager ! »

Mais voilà un vautour !
Un vautour qui aimerait bien profiter de l'absence
de l'aigle pour manger de l'aiglon…

