– Bonsoir, Petite Souris,
me voilà comme chaque soir,
venu pour croquer tes bisous
avant que tu t'endormes.



– Aaah ! Croque-Bisous !
Regarde derrière toi !
Qu’est-ce que c’est ?

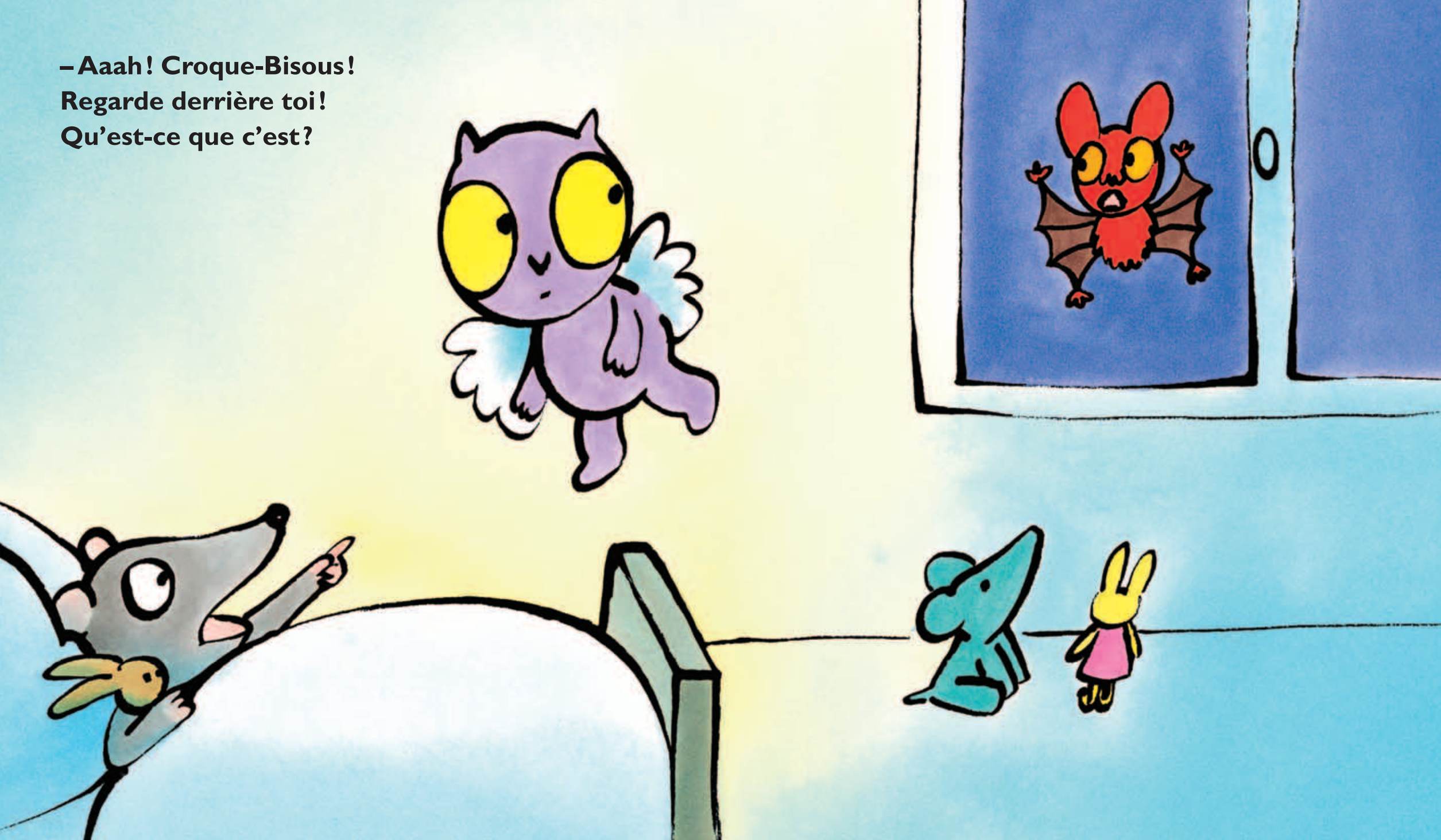

– Ne t'inquiète pas, ce sont mes amies
les chauves-souris !
Ça ne t'ennuie pas si je les fais entrer ?
– Oh noon ! J'ai peur Croque-Bisous !



– Croque-Bisous ! Croque-Bisous !
Viens nous aider, notre sœur est prisonnière !

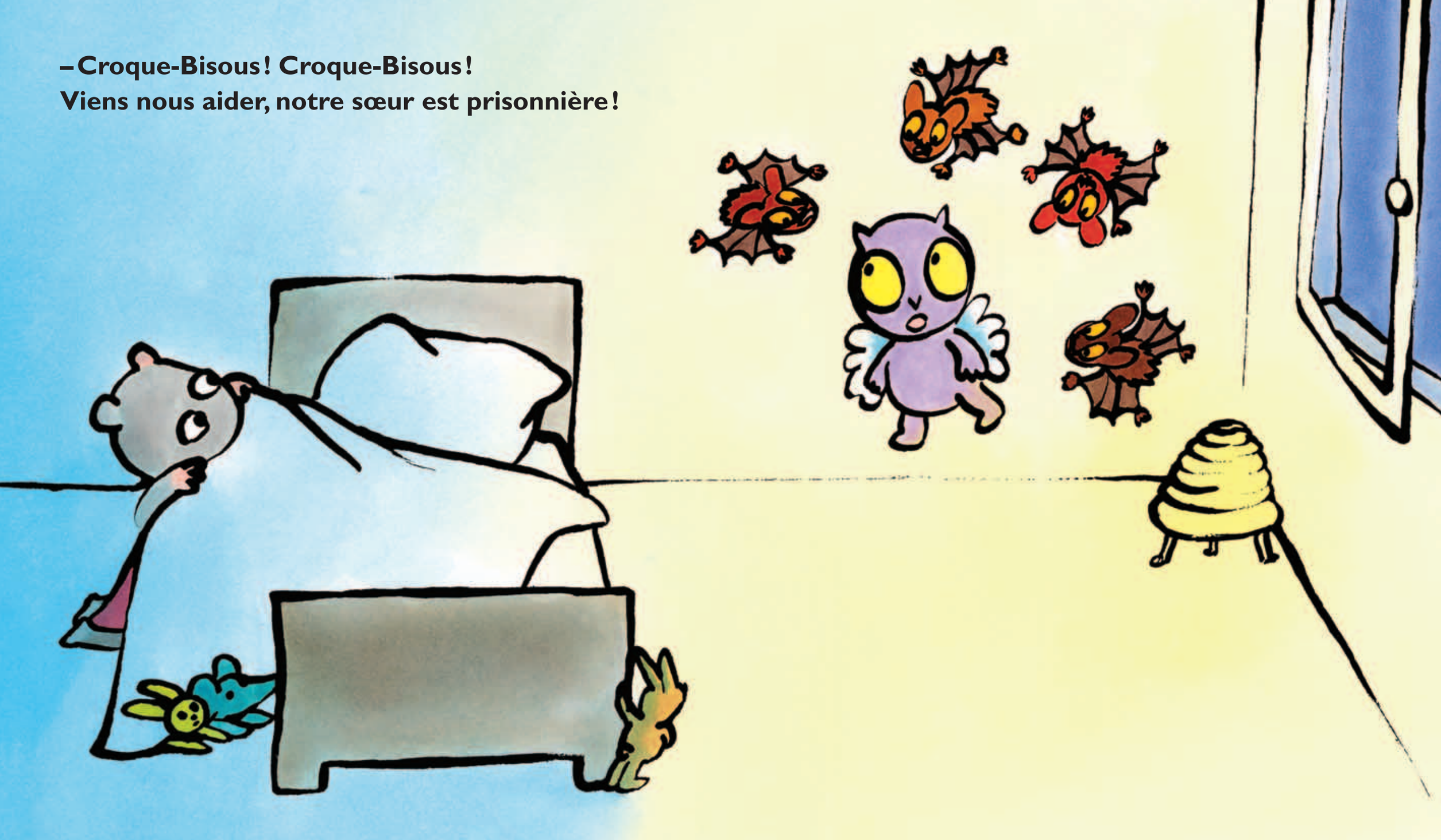

– Attendez, je dois d'abord croquer
ses bisous à Petite Souris…
– Non ! Pas de temps à perdre,
tu feras ça plus tard, viens vite !

