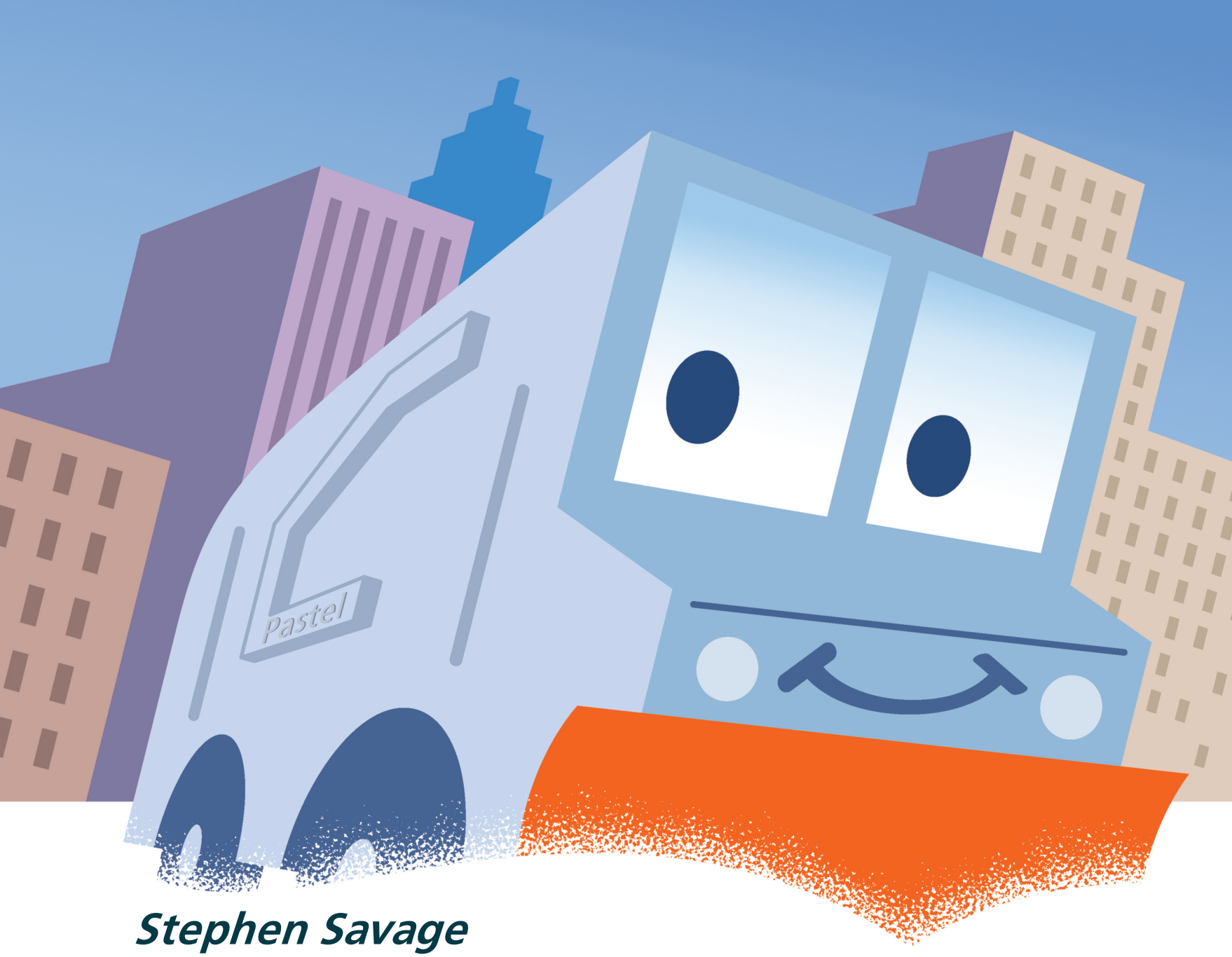

Stephen Savage

QUEL CAMION !

Pour mon beau-père, Bill,
qui allait partout avec son super camion.

© 2016, *l'école des loisirs*, Paris,
pour l'édition en langue française.

© 2015, Stephen Savage
pour le texte et les illustrations.
Titre original : "Supertruck",
Neal Porter Book · Roaring Brook Press, New York, 2015.

Loi 49 956 du 16 juillet 1949,
sur les publications destinées à la jeunesse.
Dépôt légal : mars 2016
ISBN 978-2-211-22794-0

Typographie française : *Architexte*, Bruxelles
Imprimé en Italie par *Grafiche AZ*, Vérone

Stephen Savage

QUEL CAMION !



Pastel
l'école des loisirs

Dans la ville, il y a plein de super camions.



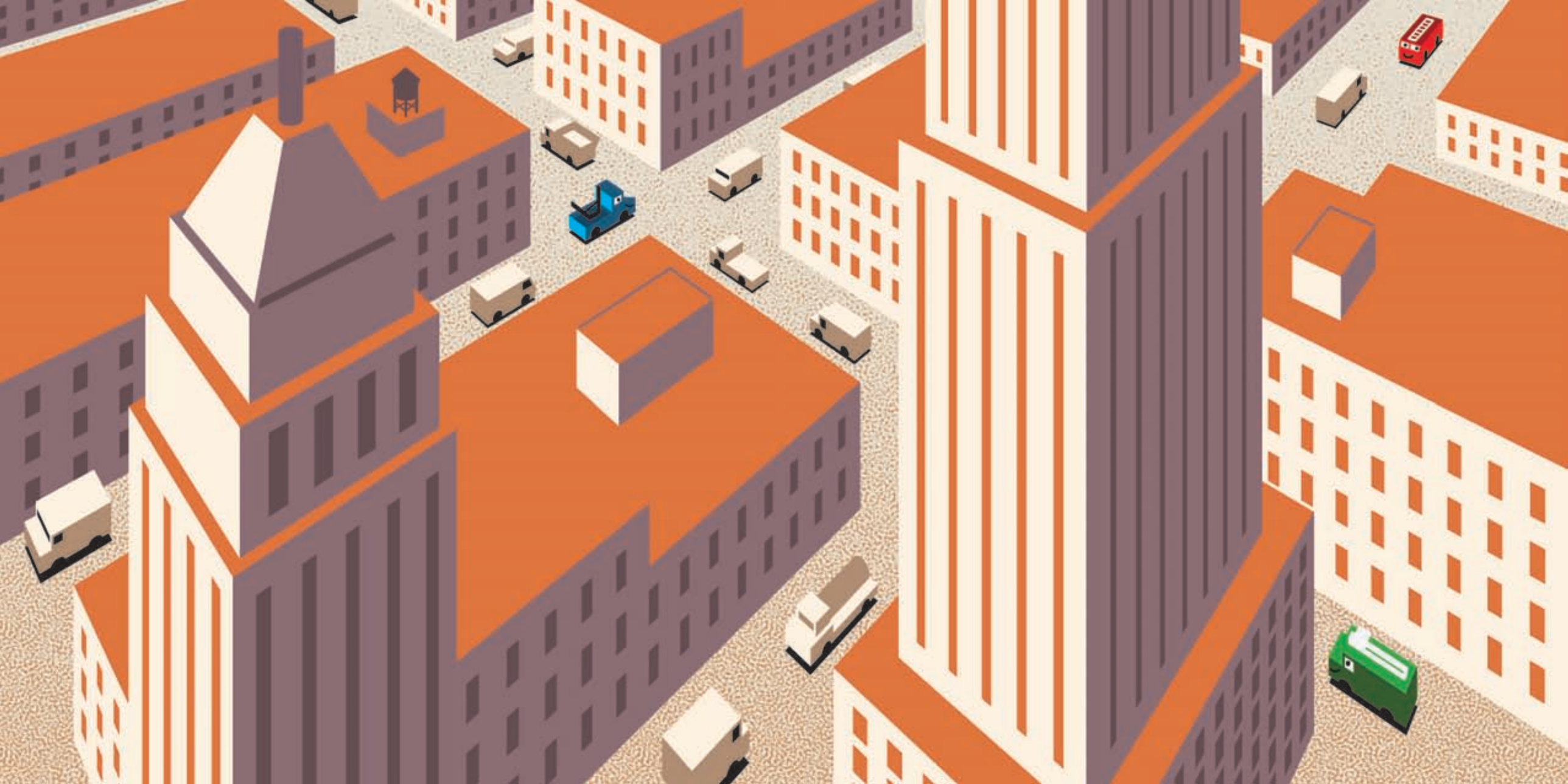



Le camion élévateur
répare les lignes électriques.



Le camion des pompiers éteint l’incendie.