Par une belle journée ensoleillée,
monsieur et madame Dupré se rendirent
au supermarché.

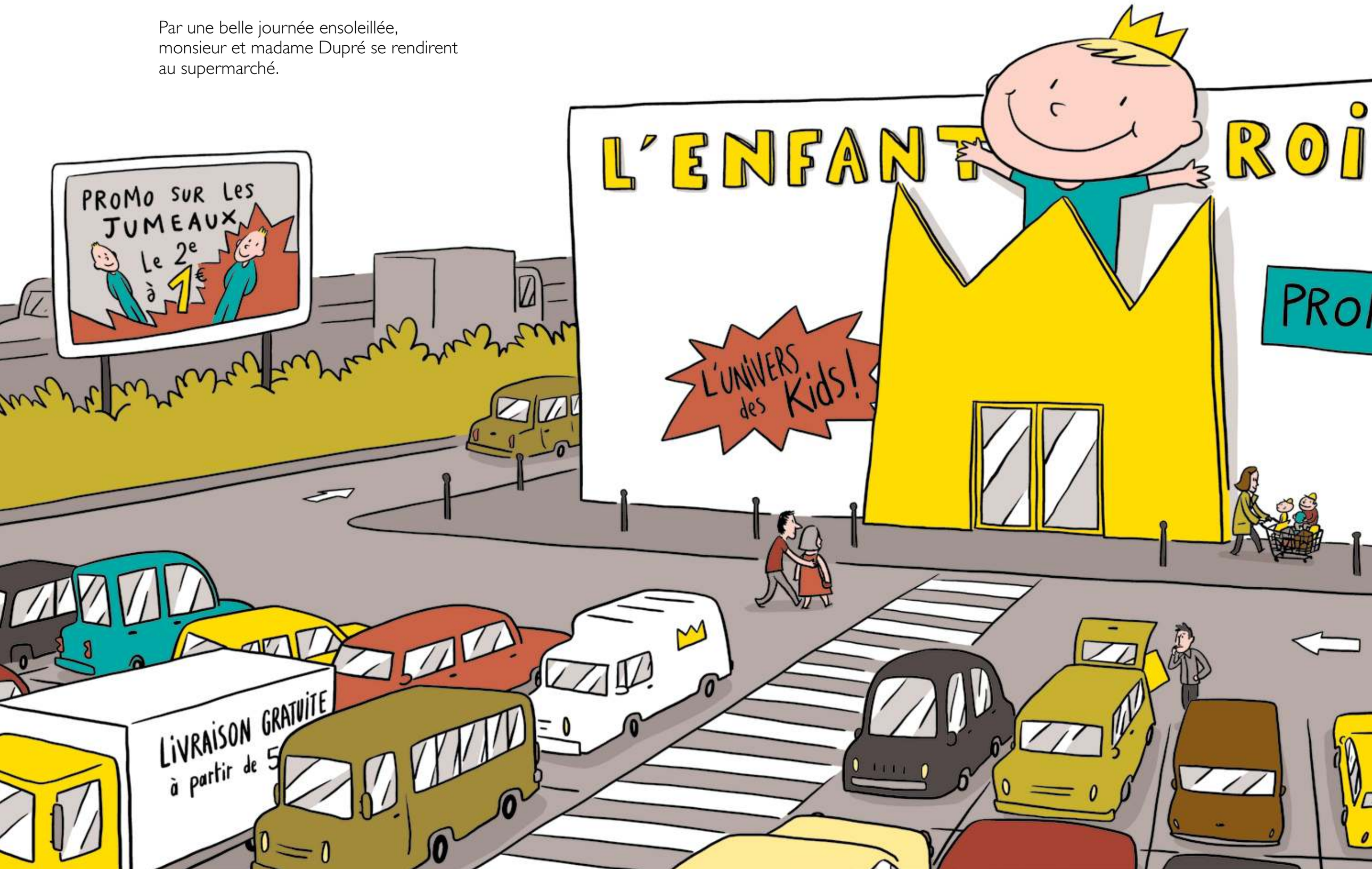

– Bonjour messieurs dames! Je peux vous aider?
– Euh… oui, nous aimerions un enfant.
– Un enfant? Pas de problème, suivez-moi!





– Tous nos modèles sont disponibles en différentes tailles.
Ici, par exemple, vous avez un enfant musicien…
Là, c'est le modèle surdoué…

– Et des enfants parfaits, vous en avez ?
– Attendez, il faut que je vérifie en stock.
C'est un modèle très demandé, vous savez.
Ah… vous avez de la chance, il m'en reste un !



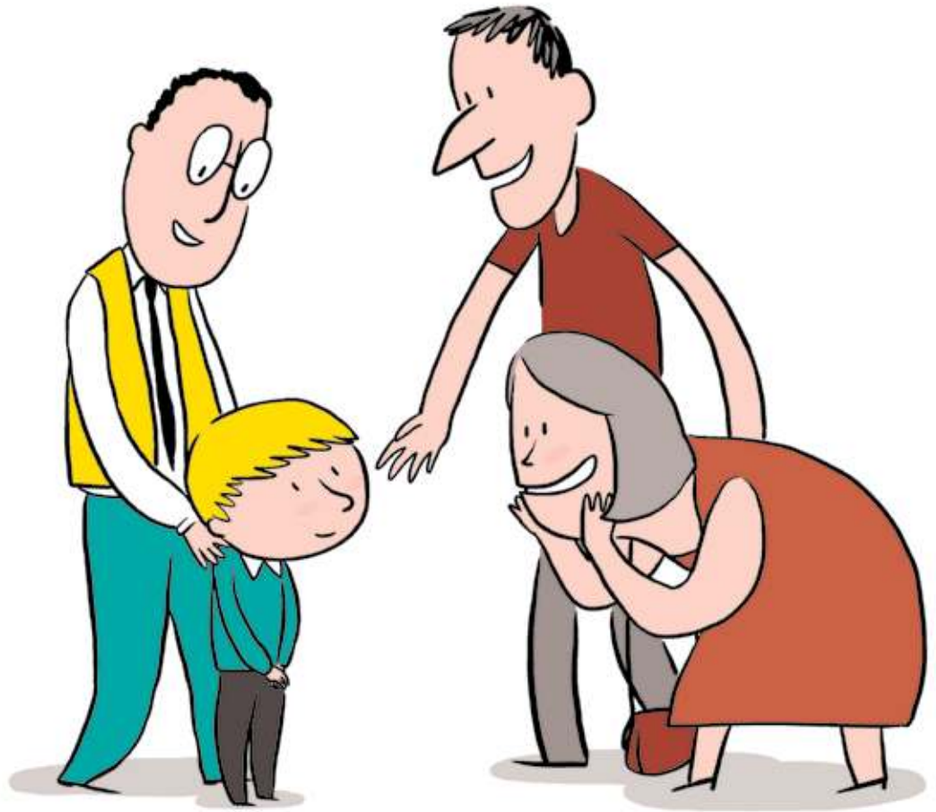

– Et voilà ! Qu'est-ce que vous en pensez ?
– Oh, comme il est mignon !
Comment tu t'appelles, mon grand ?
– Baptiste, madame.
– Baptiste, c'est trop chou !
– Parfait, on le prend !

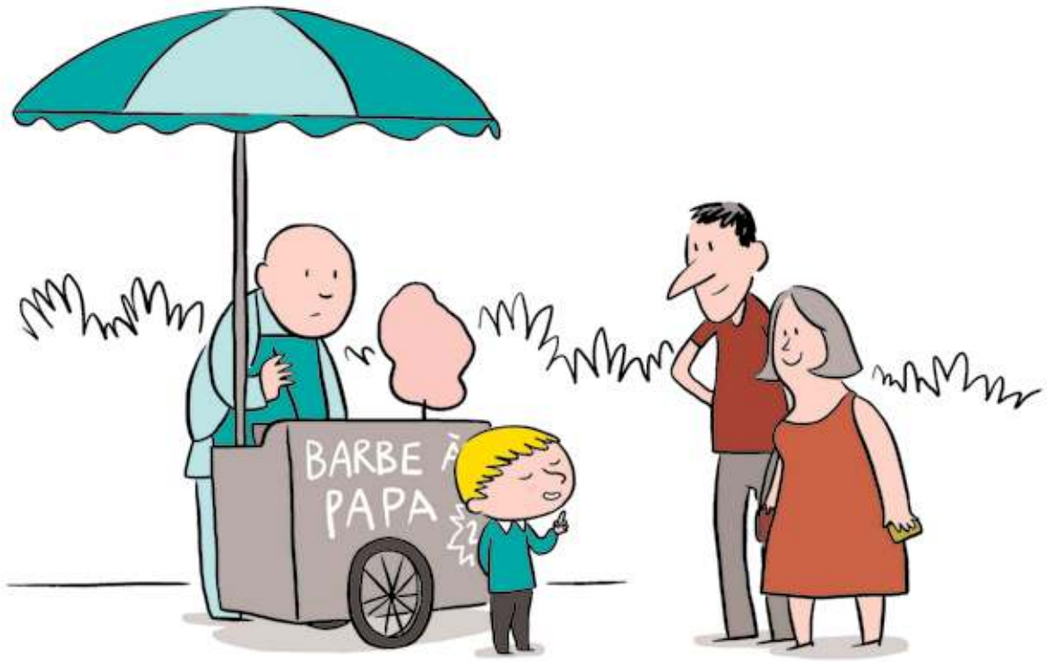

Et c'est ainsi que Baptiste entra dans la famille Dupré.

– Alors, Baptiste ? Que dirais-tu d'une bonne grosse barbe à papa pour fêter ton arrivée parmi nous ?
– Merci, mais je préfère éviter les sucreries.
Ce n'est pas très bon pour les dents.

Parfait ! pensa madame Dupré. Il est parfait !

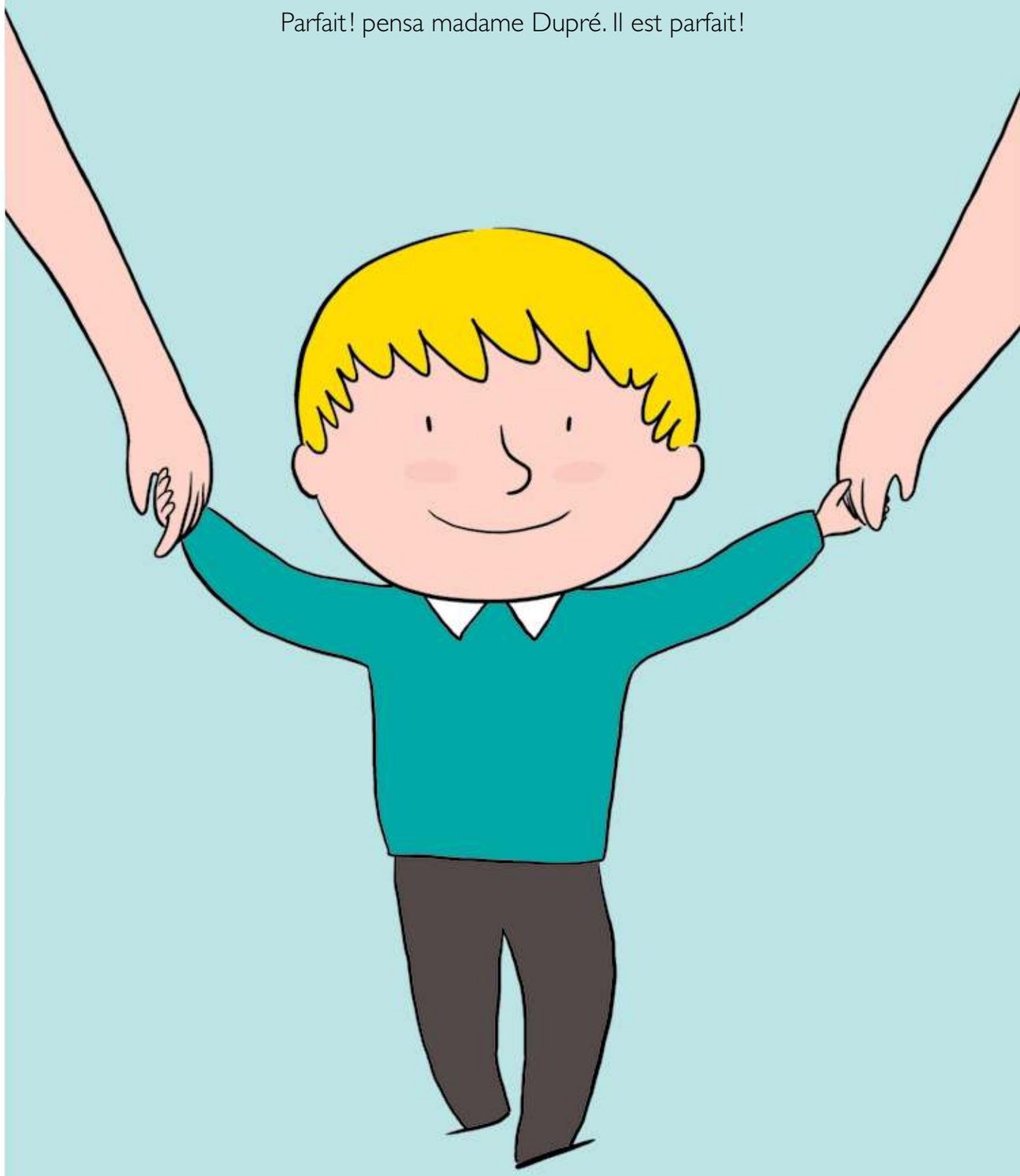

Dès les premiers jours, Baptiste se révéla
conforme aux attentes de ses nouveaux parents.

– Qu'est-ce qu'il mange bien !
– Et proprement !



– Qu'est-ce qu'il joue bien !
– Et calmement !







– Qu'est-ce qu'il dort bien !
– Et… et oui !