DANS MON PARADIS IL Y A UN ROCHER!



DANS MON PARADIS IL Y A UN ARBRE AVEC DES RACINES!



DANS MON PARADIS IL Y A DE L'EAU !

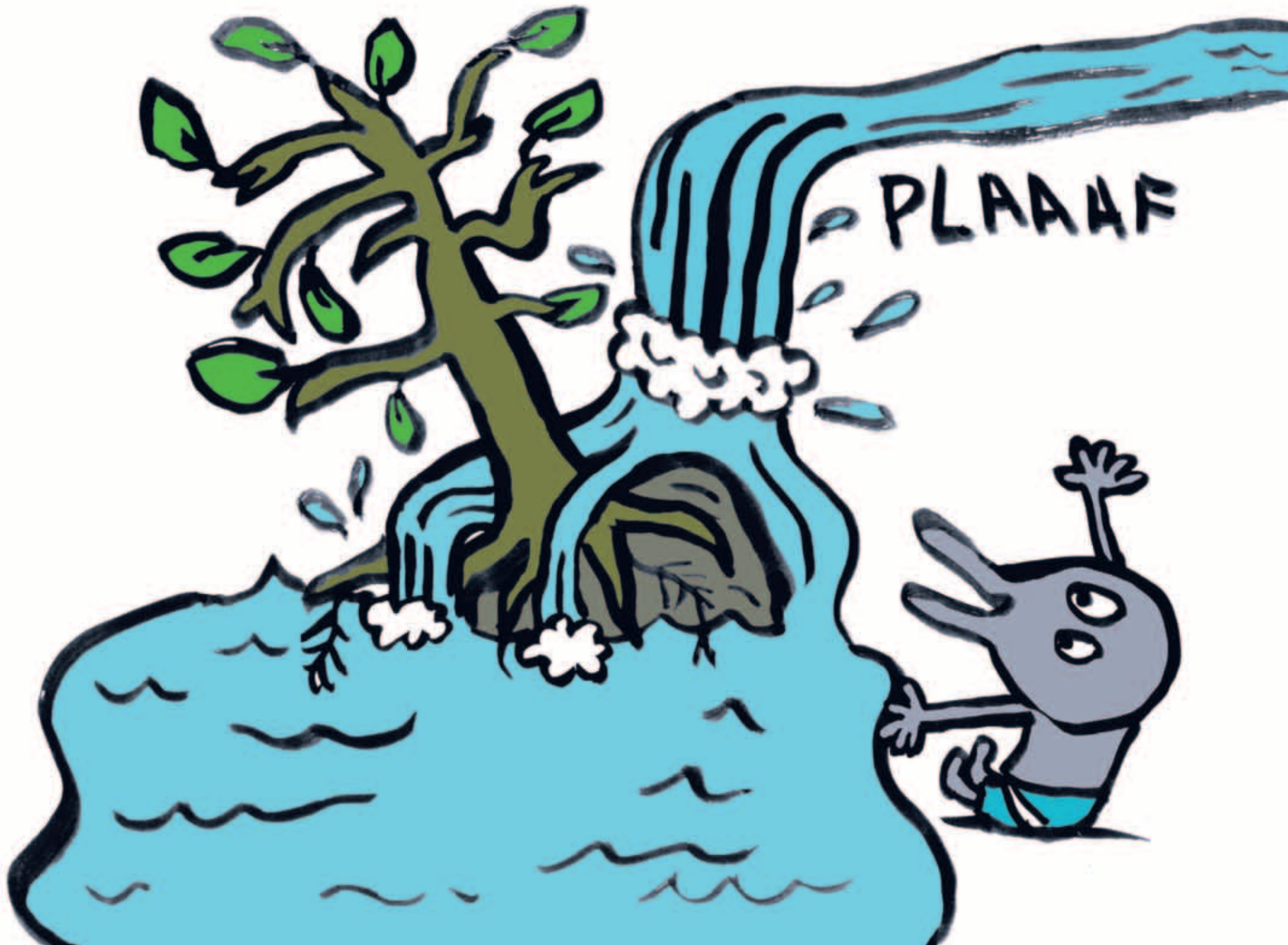


DANS MON PARADIS IL Y A DE L'HERBE!
PLAAAF


DANS MON PARADIS IL Y A DES FLEURS!
PLAAAAF