Ah, comme il fait bon vivre dans la ville de Bagnolet
depuis que le magicien Trombon y demeure !

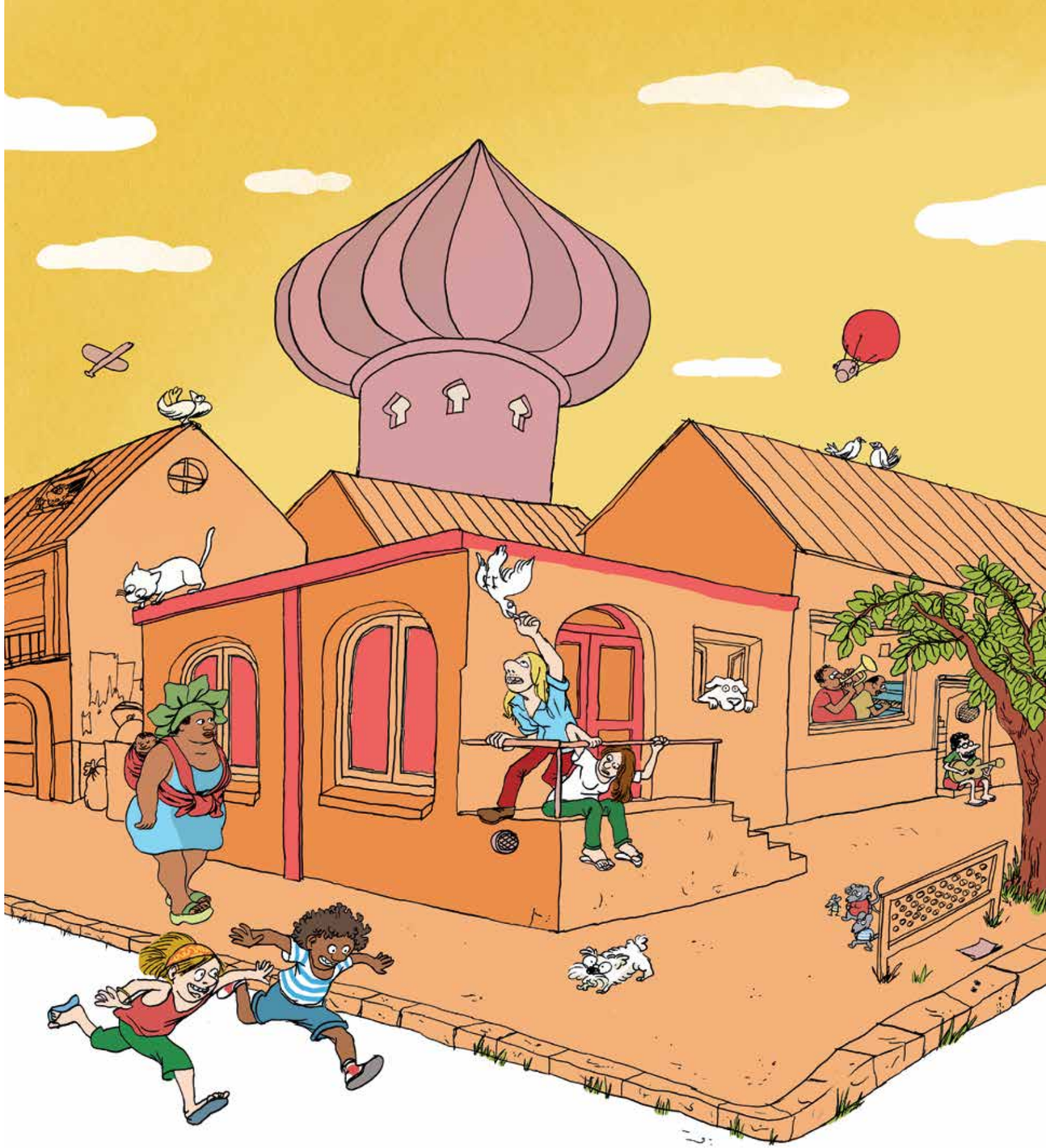

Tous les jeudis matin, il reçoit dans son cabinet, en consultation gratuite,
les habitants de la ville qui ont besoin d'une petite magie :



ces magies sont un jeu d'enfant pour un grand savant tel que lui.





Et, comme si cela ne suffisait pas, chaque vendredi, il rassemble ses affaires
et sort pratiquer sa magie à domicile, partout dans Bagnolet,
accompagné de Joseph, son fidèle assistant. À ce propos, où est Joseph ?



Le voilà ! Il s'était caché dans un coin pour dormir, comme d'habitude.



« Il va pourtant falloir te réveiller un peu »,
gronde le magicien Trombon, « car à partir
de ce jour tu iras seul apporter des magies
aux habitants de Bagnolet. Je t'ai appris tout
ce qui est nécessaire pour cela.
Pendant ce temps, moi, je vais rester
ici et en profiter pour étudier
de nouveaux enchantements. Voici la sacoche,
et la liste des habitants qui t'attendent.
À tout à l'heure, et ne traîne pas en route ! »
« D'accord, chef », dit Joseph.



Et c'est parti.

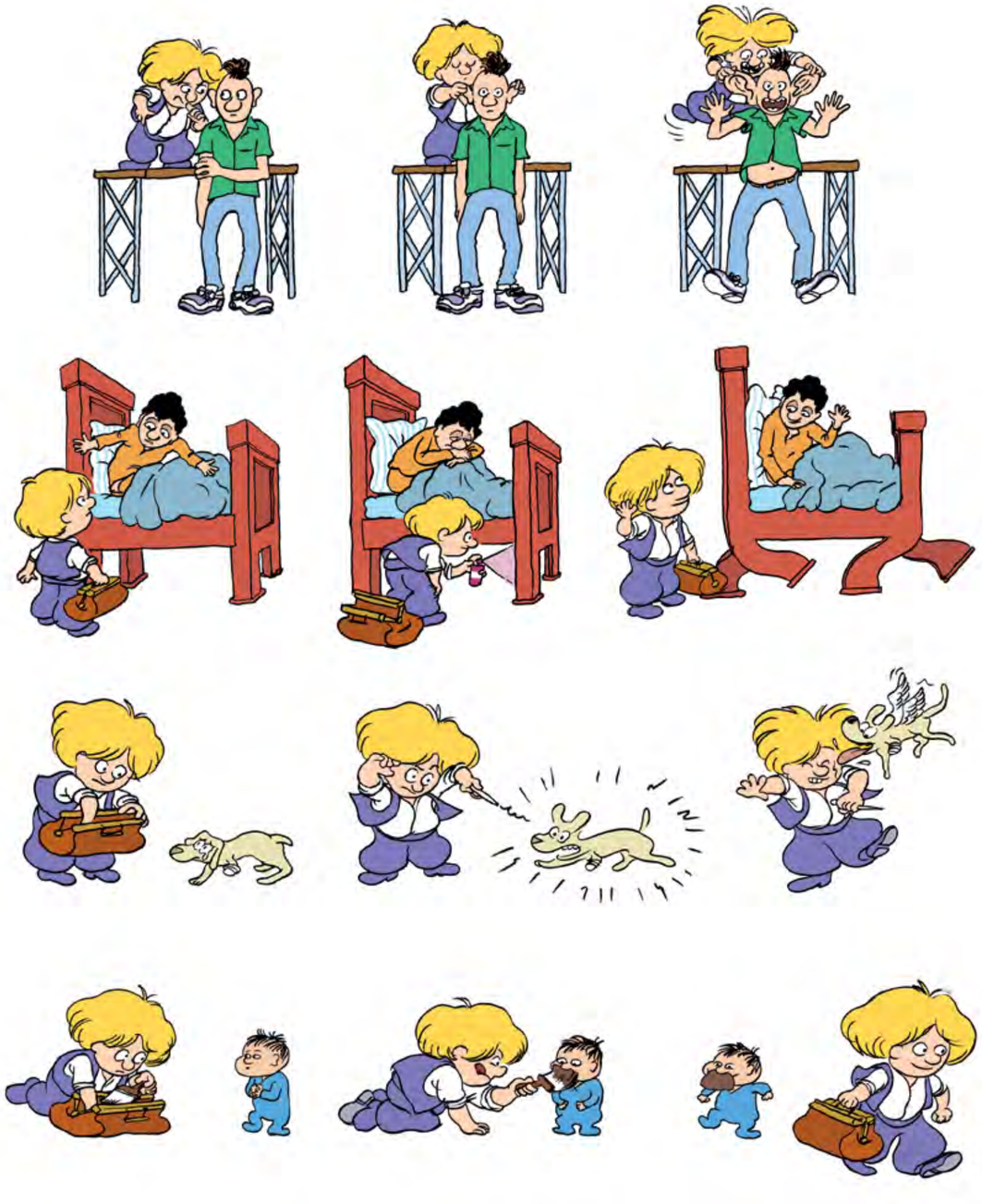

D’abord, Joseph offre une magie à un homme sourd, puis à un garçon qui n’arrive pas à se lever, à un chien à trois pattes, à un bébé qui souhaite être adulte tout de suite…



À la fin de la journée, Joseph a réalisé plus de cinquante magies, et il est é-pui-sé.



« Chef, pourquoi est-ce qu'on n'apprendrait pas la magie aux habitants de Bagnolet ? Ainsi, ils se débrouilleraient tout seuls, et moi, je pourrais rester ici, avec vous… »
« Joseph, que dis-tu ?! » gronde le magicien.
« Si les habitants connaissaient la magie, qui sait ce qu'ils en feraient ! Je t'ordonne de te sortir cette idée de la tête. Et maintenant, laisse-moi, j'ai encore à faire. »





Mais, curieusement, le jeudi suivant, personne ne se présente chez Trombon à la consultation gratuite de magie.
« Bizarre bizarre », se dit-il. « Je vais voir ce qui se passe. »