Il était une fois une petite fille qui vivait
dans une maison à la lisière de la forêt.
Un jour, sa grand-mère lui offrit
un joli chaperon rouge.
Mais qu'est-ce que c'est, un chaperon?



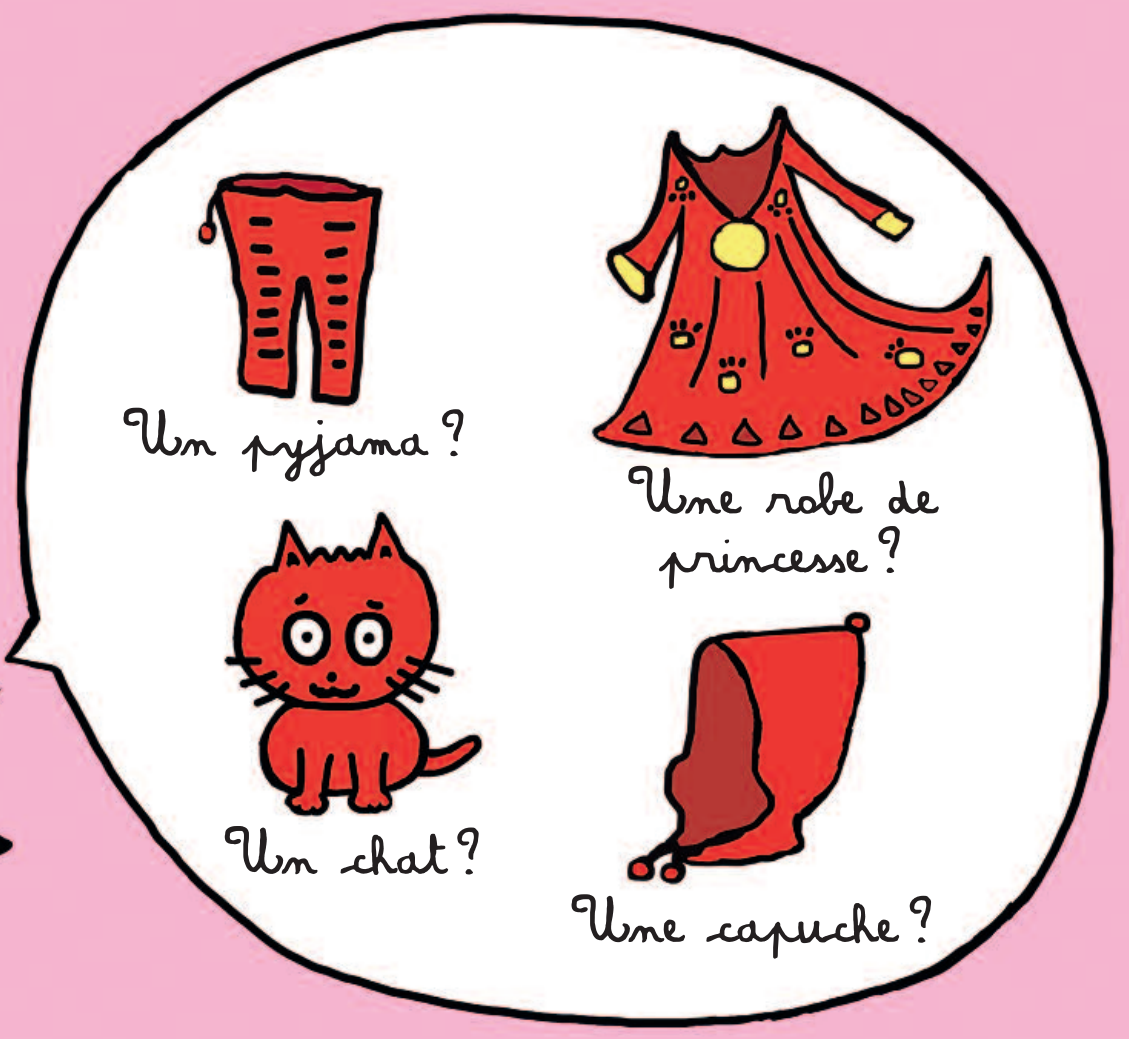



Une capuche, bien sûr !
La fillette l'aima tellement
qu'elle décida de porter
son chaperon tous les jours,
si bien que l'on finit par l'appeler…
« le Petit Chaperon rouge ».

Un jour, la grand-mère du Petit Chaperon rouge tomba très malade. Sa maman lui confia un panier avec une galette et un petit pot de beurre.
– Va chez ta grand-mère qui habite de l'autre côté de la forêt, lui dit-elle. Mais ne parle à personne sur ton chemin, surtout pas au grand méchant…



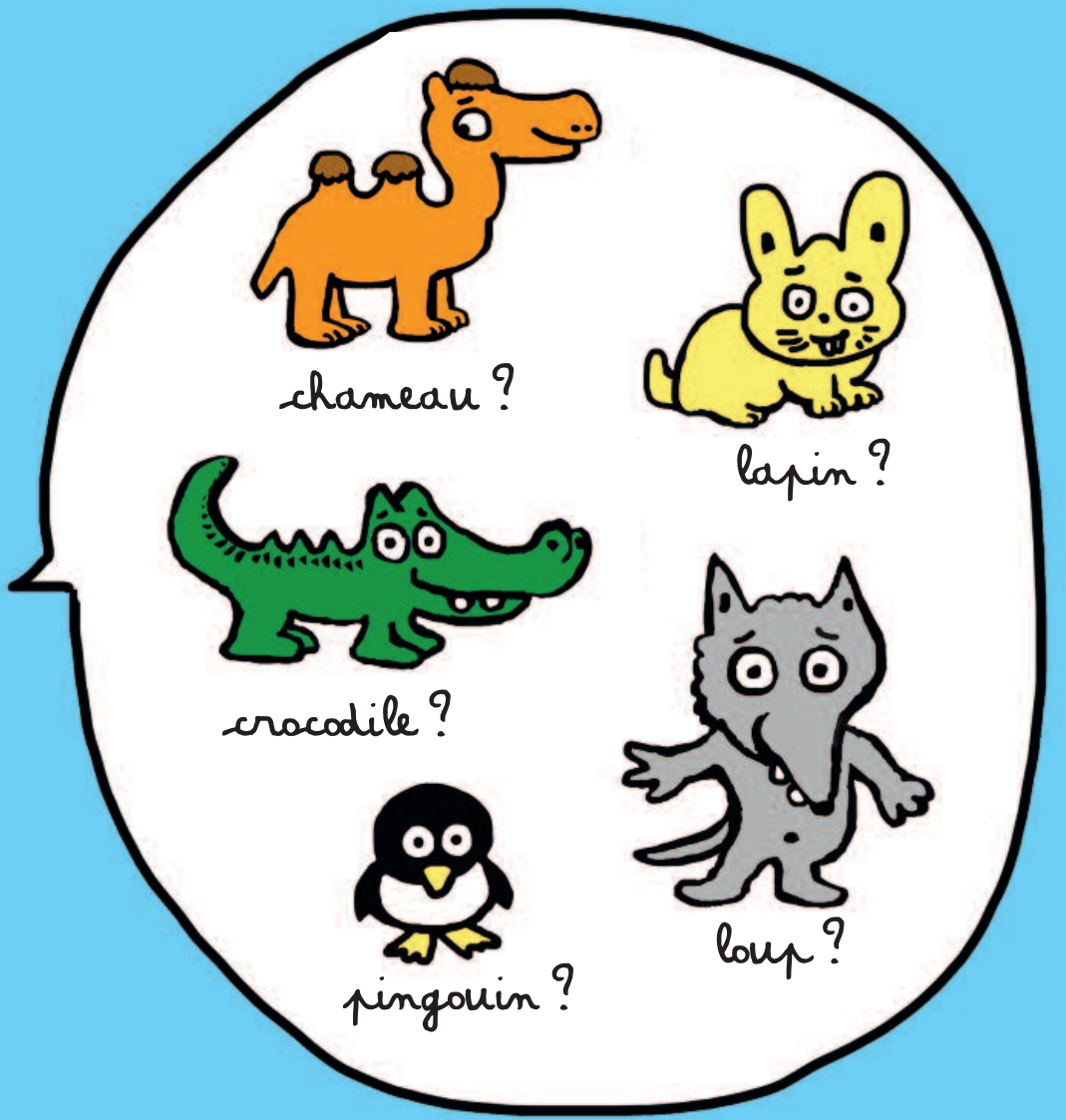



Le Petit Chaperon rouge se mit en route, et décida de faire un joli bouquet pour sa grand-mère, sans remarquer le terrible loup qui l'observait. Vite, dis-lui où se cache le loup !

Le loup surgit de sa cachette et demanda gentiment à la fillette où elle allait et ce qu'il y avait dans son panier. Elle lui répondit qu'elle allait voir sa grand-mère pour lui apporter...



Puis, le loup lui proposa un jeu : ils iraient chacun de leur côté jusqu'à la maisonnette pour voir qui arriverait le premier.

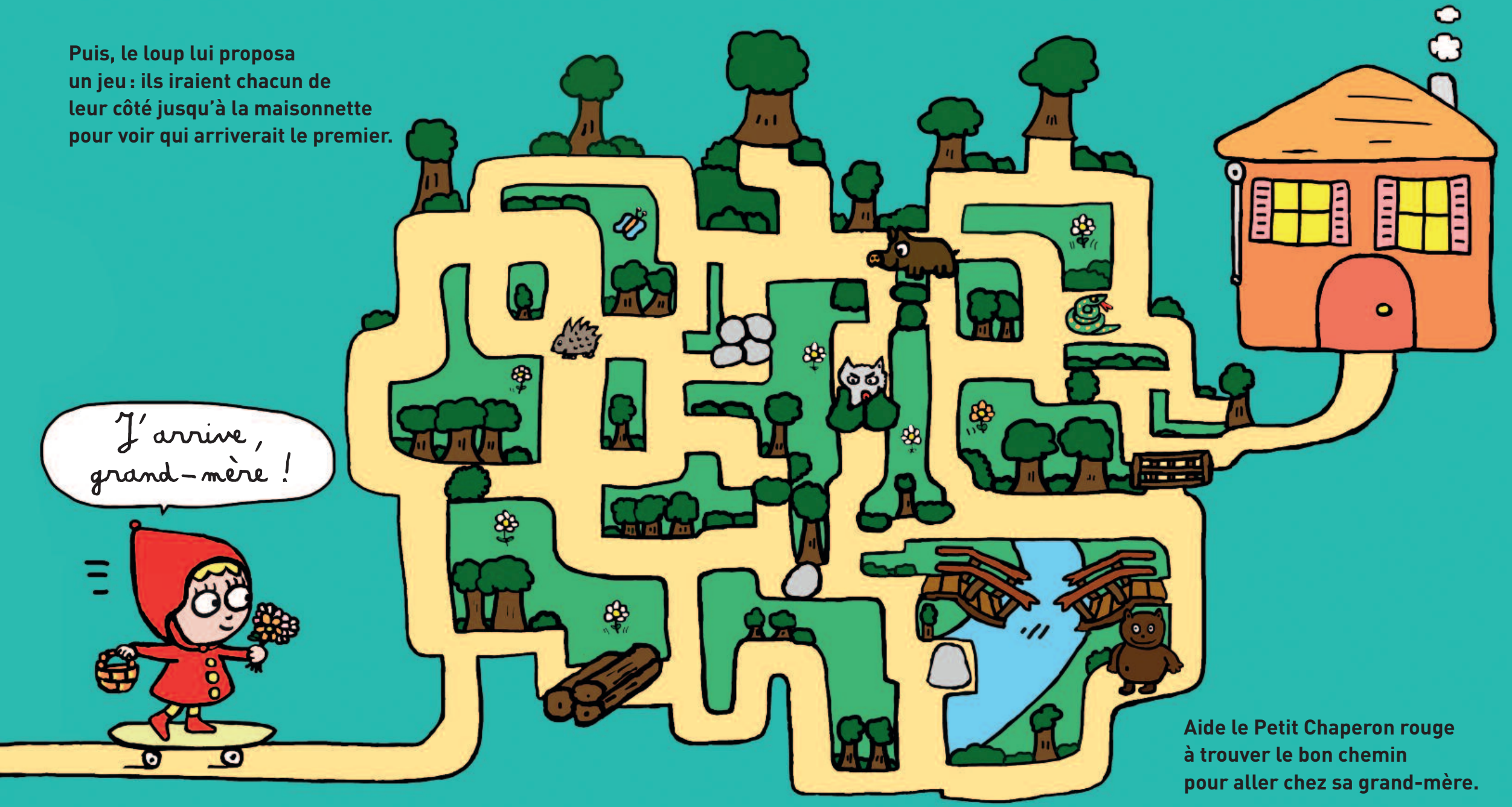

Aide le Petit Chaperon rouge à trouver le bon chemin pour aller chez sa grand-mère.