Petit Tom s’ennuie.

Il aimerait bien que Monsieur Émile joue avec lui.
Mais Monsieur Émile préfère lire.



«Tiens, un crayon !»
dit Petit Tom.



Petit Tom commence à gribouiller.

Il dessine des boucles, et encore des boucles.
Le tas de boucles grandit, grandit…

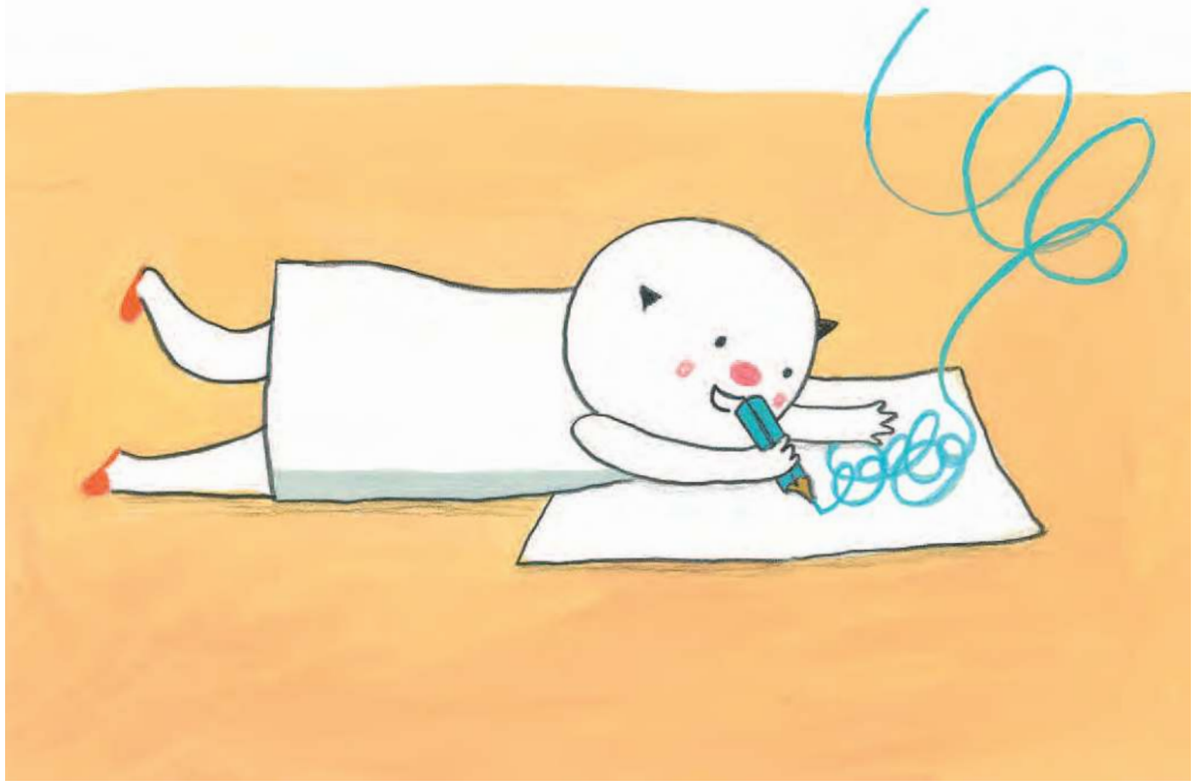

Petit Tom grimpe sur son tas de boucles.



« Regarde, Monsieur Émile.
Je vole ! »

Petit Tom imagine des tas de choses,
avec ses pantoufles rouges,

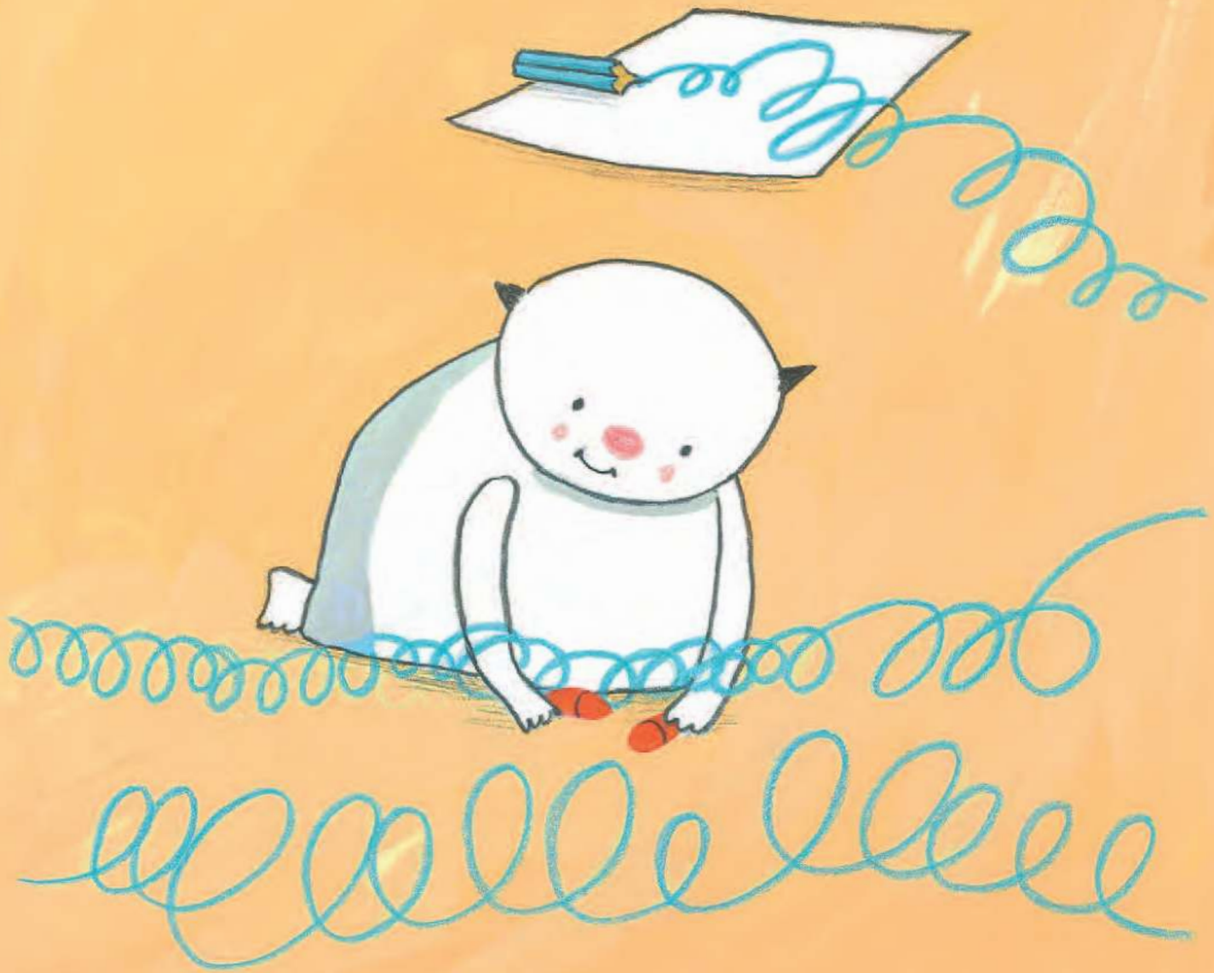

Deux petites voitures rouges.

Ou bien le toit rouge d'une maison.



Ou deux oreilles rouges sur une tête bizarre.

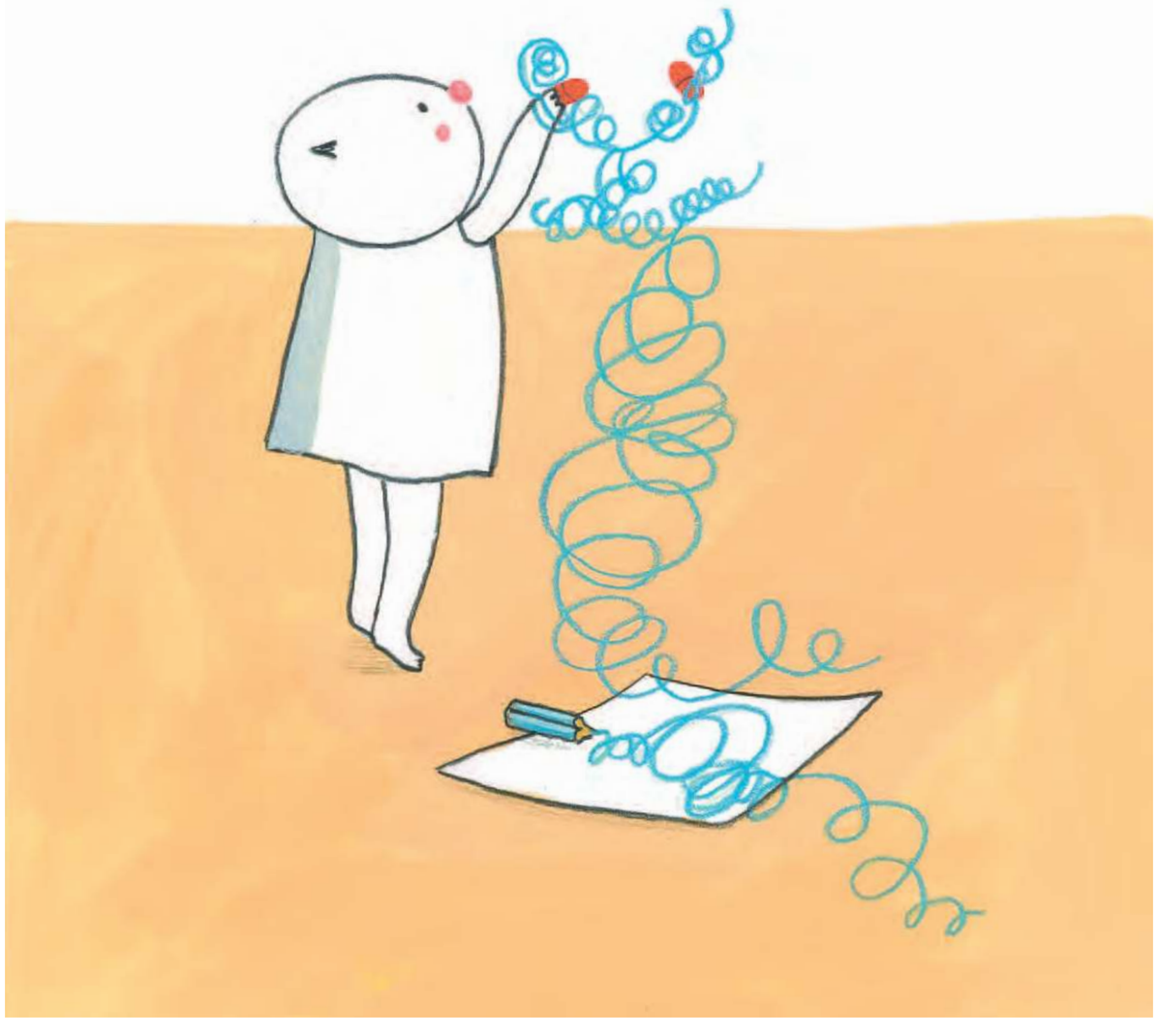

Mais soudain, que se passe-t-il ?
Oh là là,
les boucles s'emmêlent !



« Au secours !
Au secours, Monsieur Émile ! »

Monsieur Émile tire doucement
sur une boucle.



« Écarte bien les bras, Petit Tom ! »

