

Aujourd'hui Mona part chez son papa, sur la Lune.

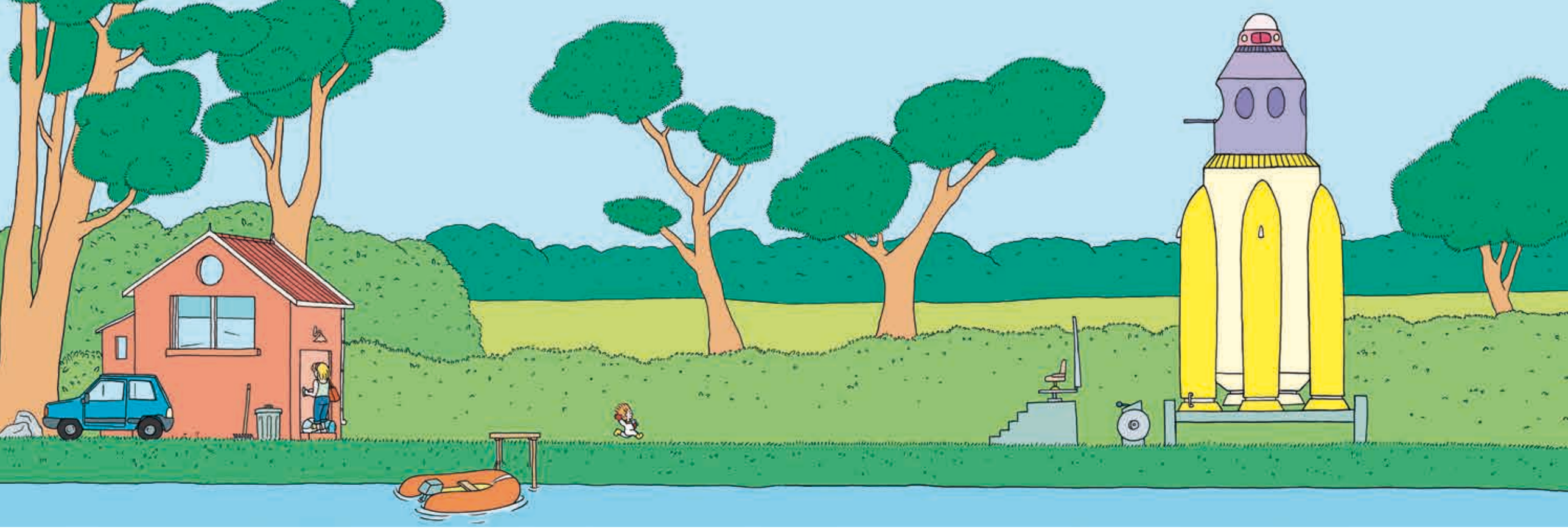

Aller sur la Lune, cela demande un peu d'organisation. Il faut :
une fusée, un vaisseau et une capsule.

Maman a tout prévu et Mona a maintenant l'habitude de faire le voyage seule.

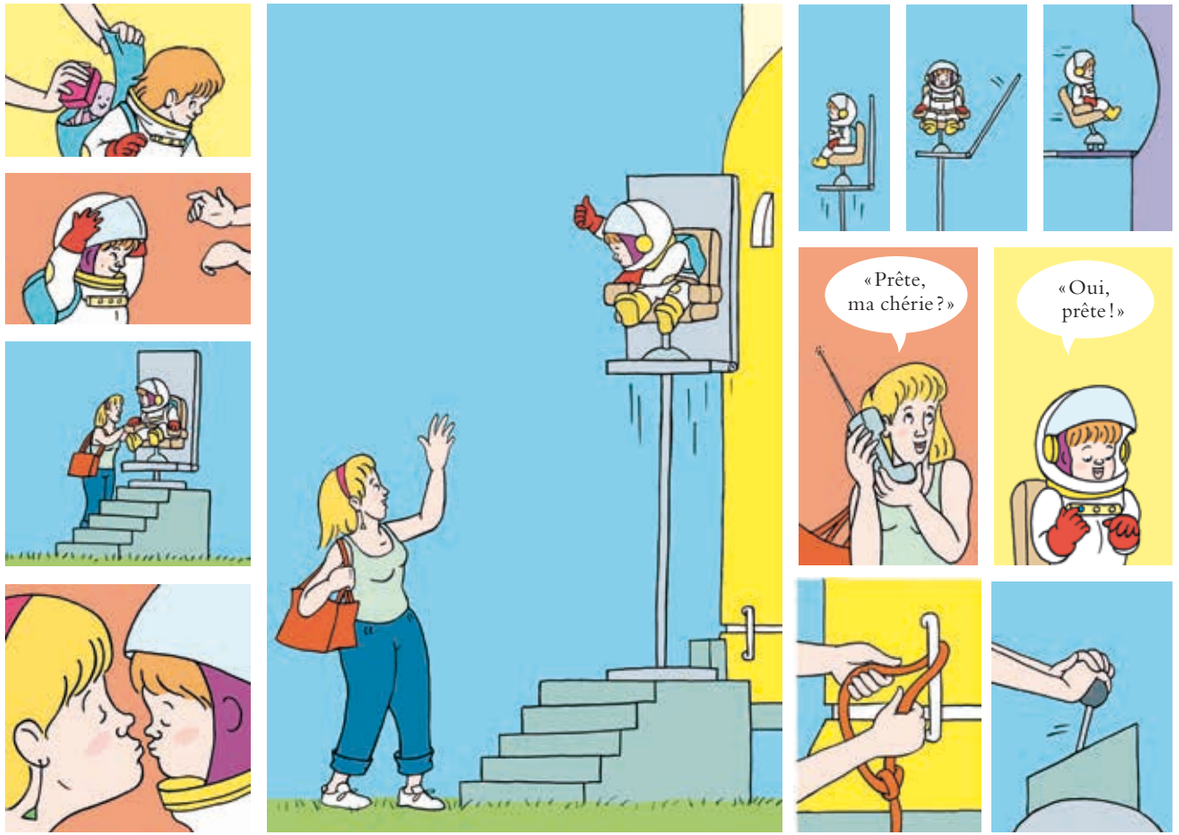

Le moment du départ est toujours un moment excitant.

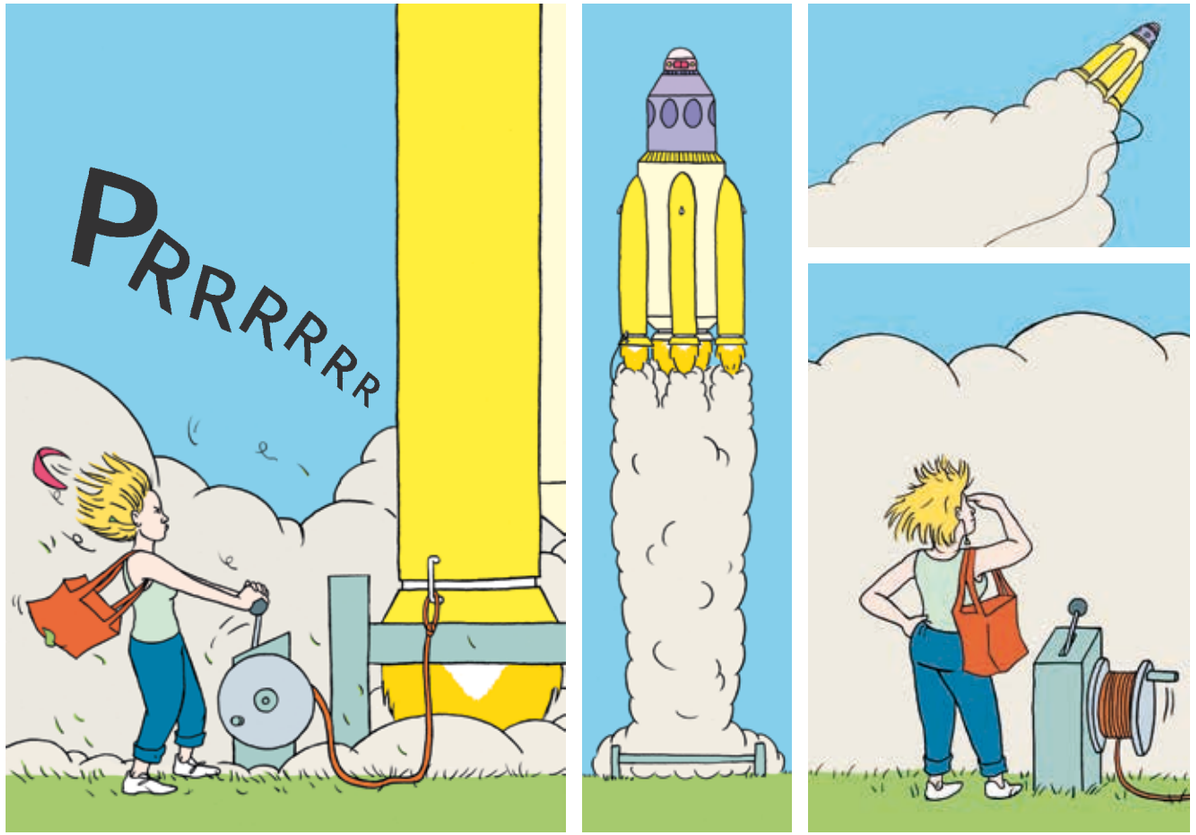

Maman allume les réacteurs de la fusée, 3, 2, 1, feu ! Décollage réussi.

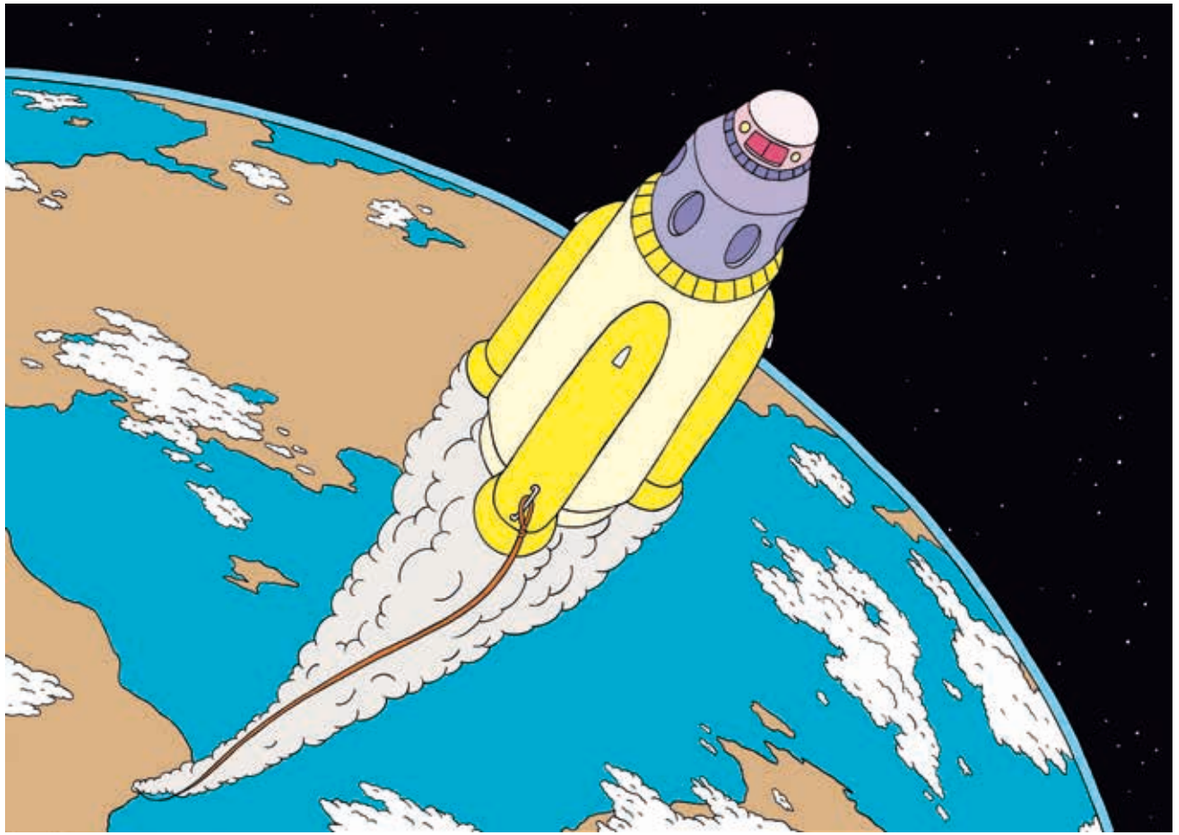

Vitesse supersonique !
La fusée propulse le vaisseau à travers l'atmosphère jusque dans l'espace.

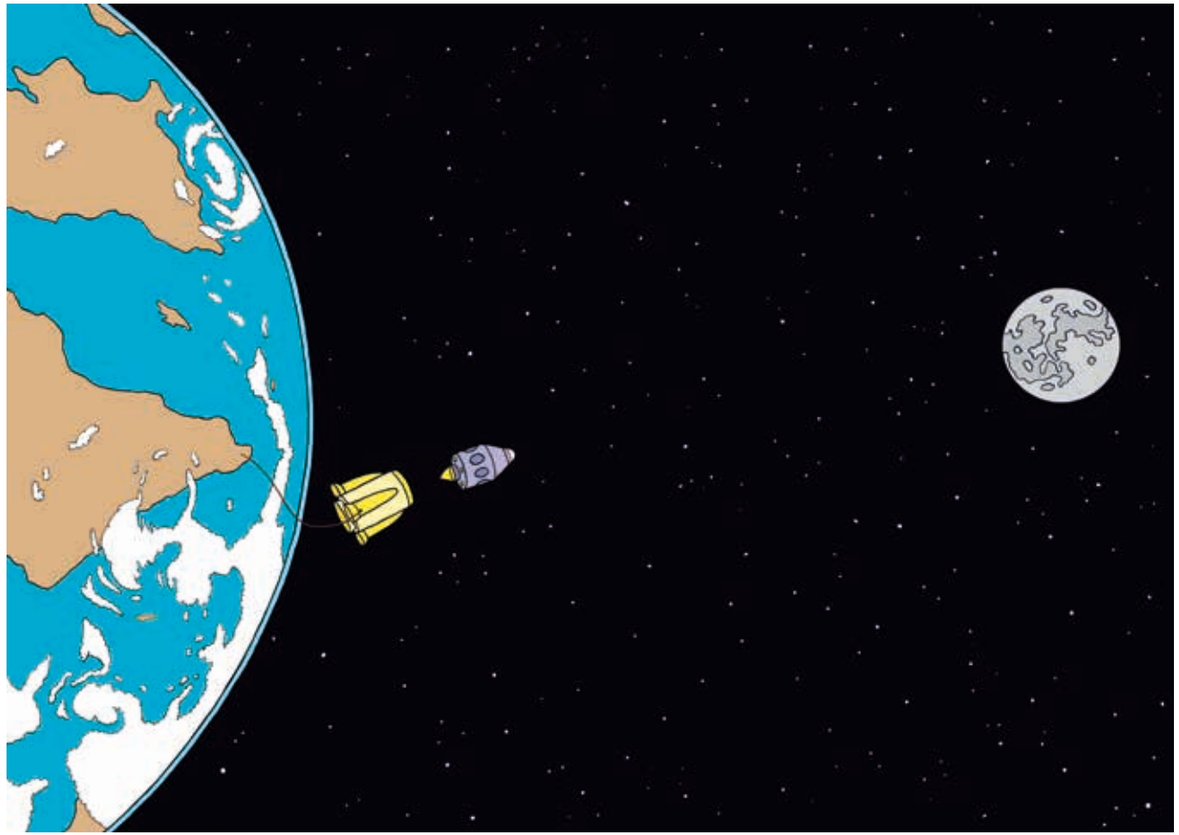

Là, dans l'espace, la fusée se décroche.
Maman a pensé à l'attacher à une corde pour pouvoir la ramener sur Terre.
Libéré, le vaisseau file droit vers la Lune.