Il était deux souriceaux

qui, aidés, firent un gâteau.

Cher Papa...



... il est

pour toi !

Chères souris,

comme c'est gentil !

Et dedans,

qu'avez-vous mis ?

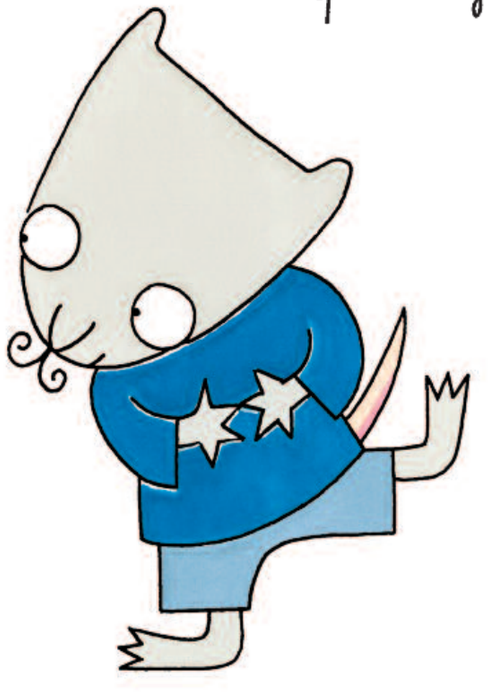

"Du gruyère"



"et du camembert !"

disent les deux frères !



"De la farine !"

dit la fouine !



"Des œufs !"

dit le macareux !



"Et du sucre !"

dit le petit-duc !

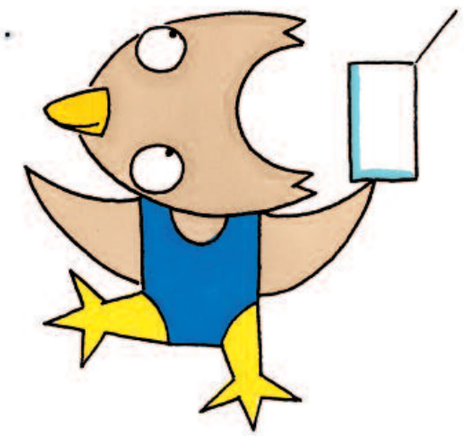

Du sucre avec du gruyère ?

Père Souris dit : " Est-ce super ? "

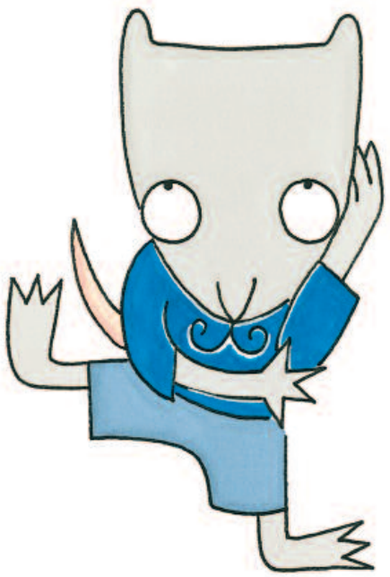



Cher Papa,



ne t'inquiète pas



car dedans



aussi



il y a ...



" Du poisson ! "
dit le héron !

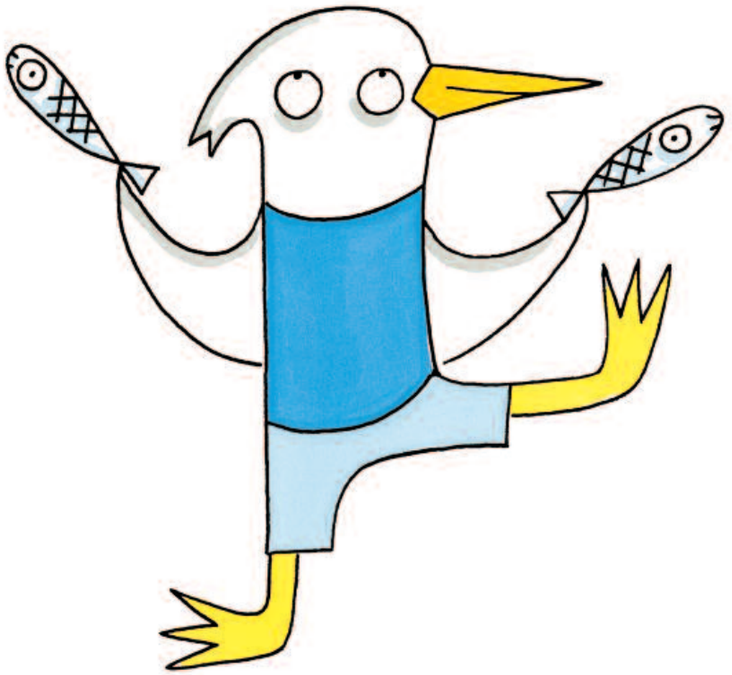



" Des saucisses ! "
dit le caniche !

" Et du chocolat ! "
dit le koala !

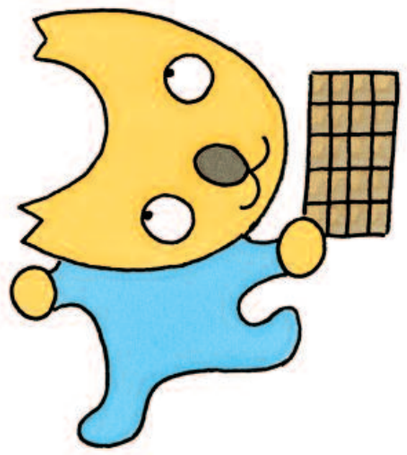

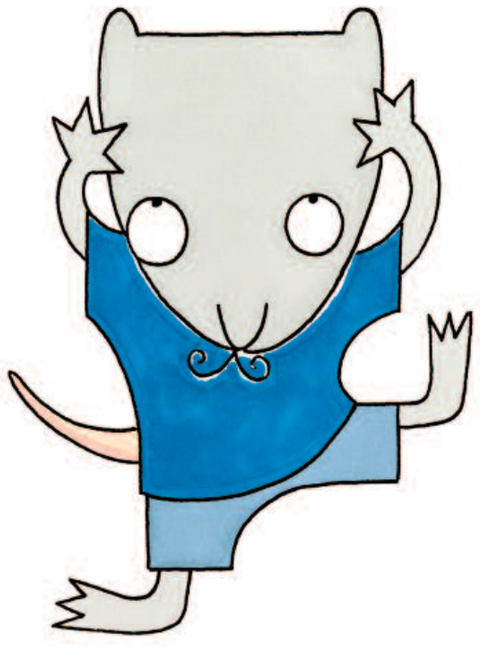

Du poisson
et du chocolat ?
Père Souris dit :
"Ouh, la, la !"

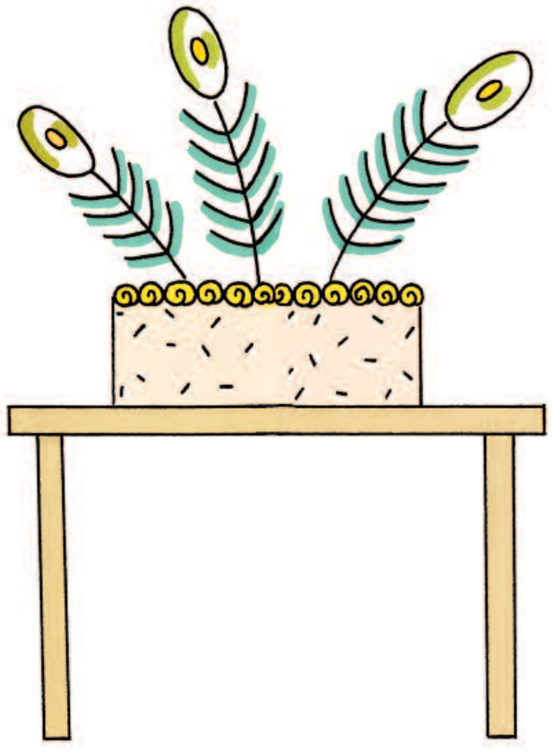

Père Souris,
ne vous inquiétez pas,
car
dedans
aussi
il y a...

