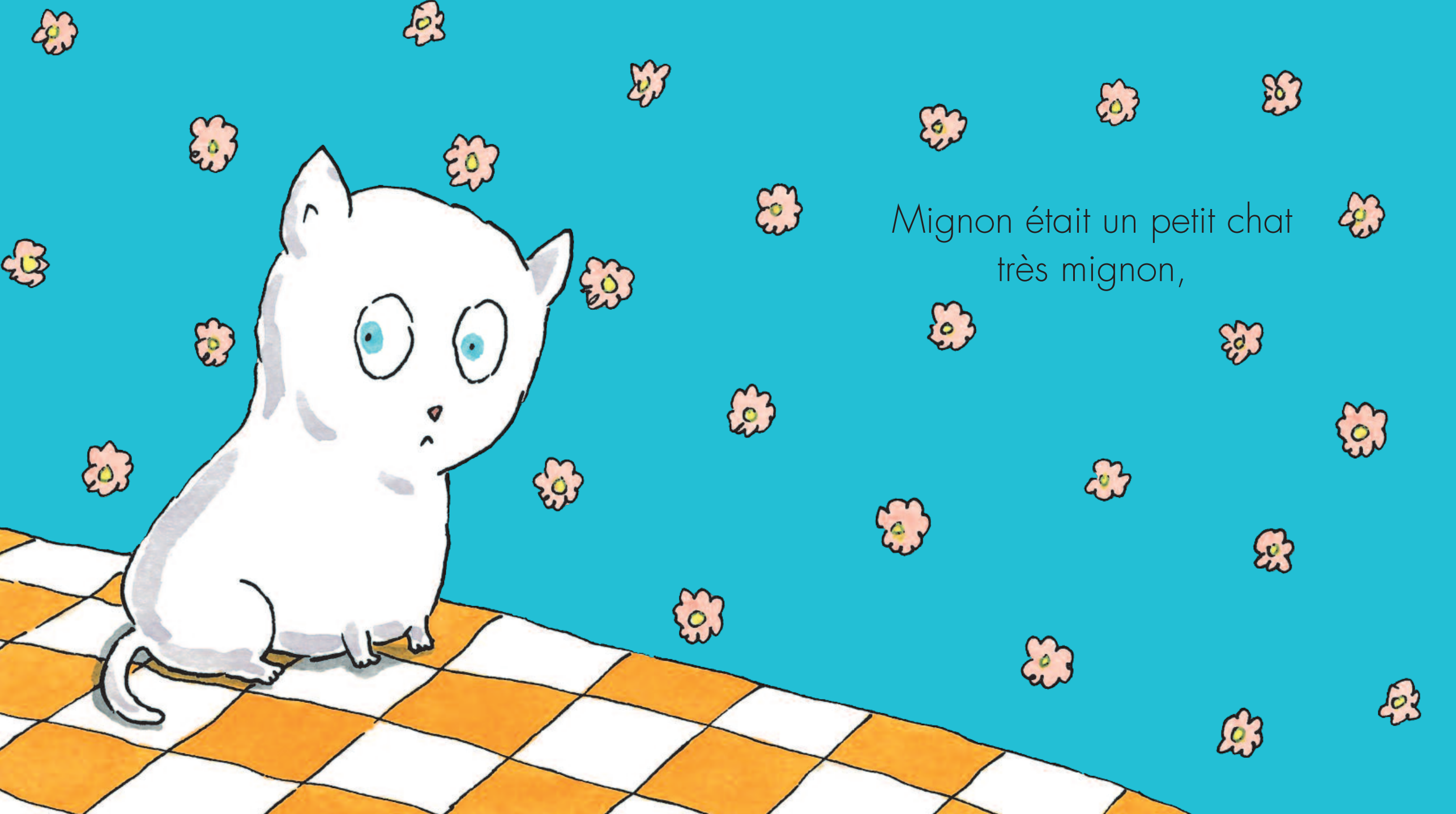

Mignon était un petit chat
très mignon,

et Chérie, une ravissante petite souris.

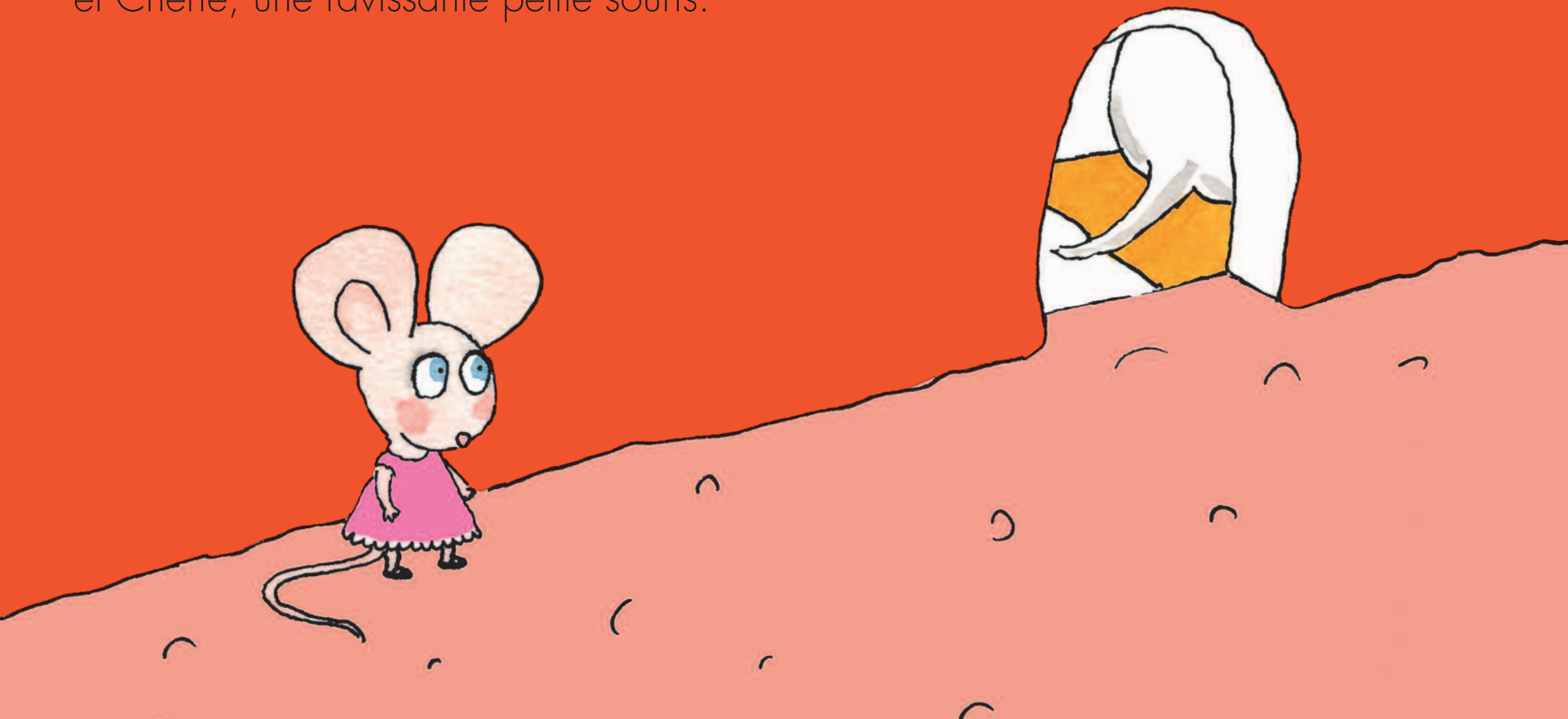


Un jour, comme elle avait très faim,
Chérie sortit de son nid pour aller
regarder s'il restait quelque chose
dans le bol de Mignon.
MIGNON

Elle attrapa une croquette
et s'enfuit très vite vers son petit nid.
Mais Mignon s'en aperçut.
–Hé ! cria-t-il.

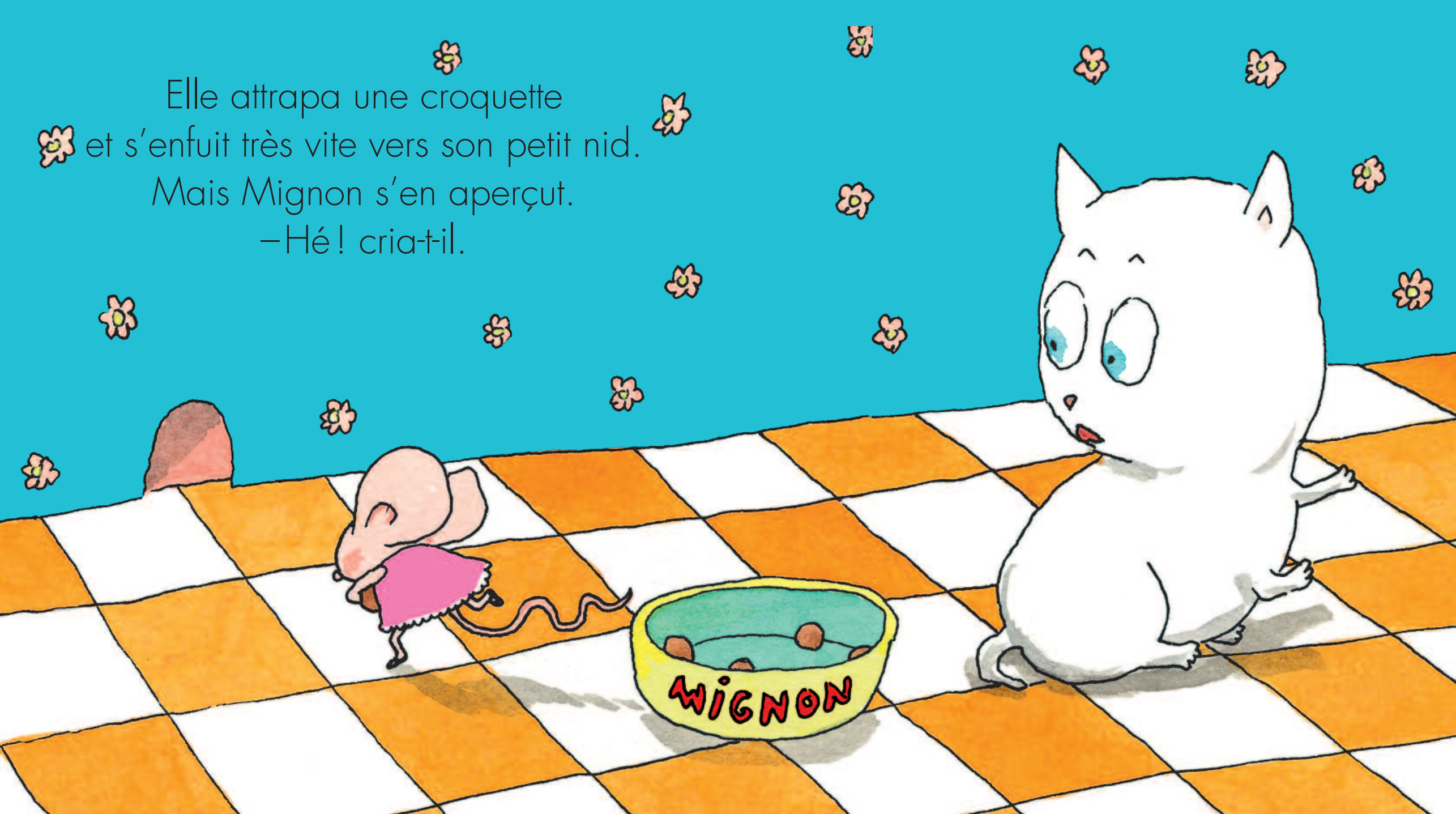

–Pourquoi tu m'as volé une croquette ?
Tu n'avais qu'à me la demander,
je te l'aurais donnée !

–C'est ça, dit Chérie.
Et tu m'aurais croquée.
–Jamais de la vie ! dit Mignon.
Je ne mange pas les souris.

