Sous la mer, une énorme tête repose dans le sable.
Personne ne sait à qui elle appartient et il y a bien longtemps
que les poissons ne se posent plus la question.

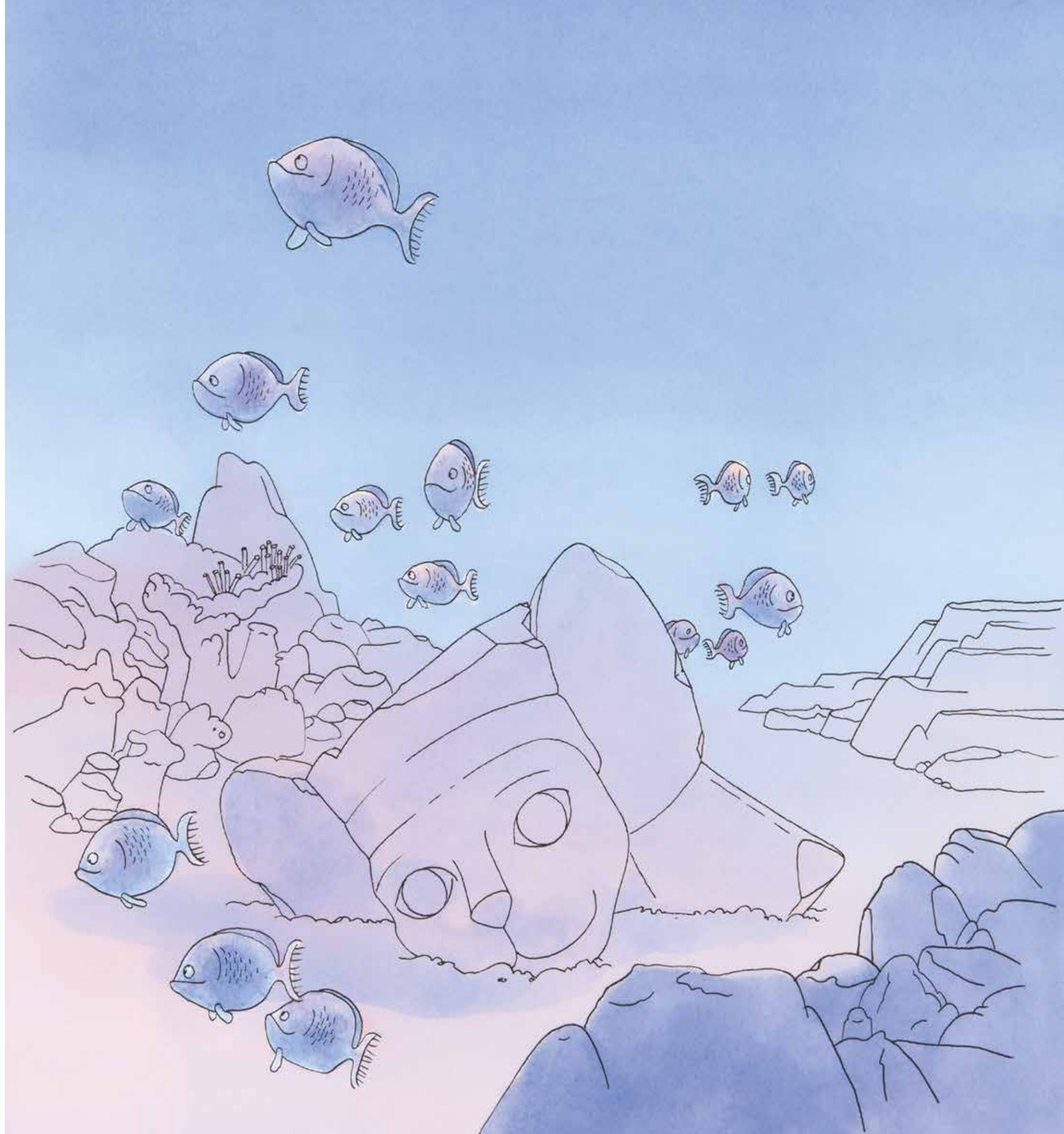



Une petite lumière s'approche tout doucement. C'est Capitaine Maman, la plus célèbre des archéologues.

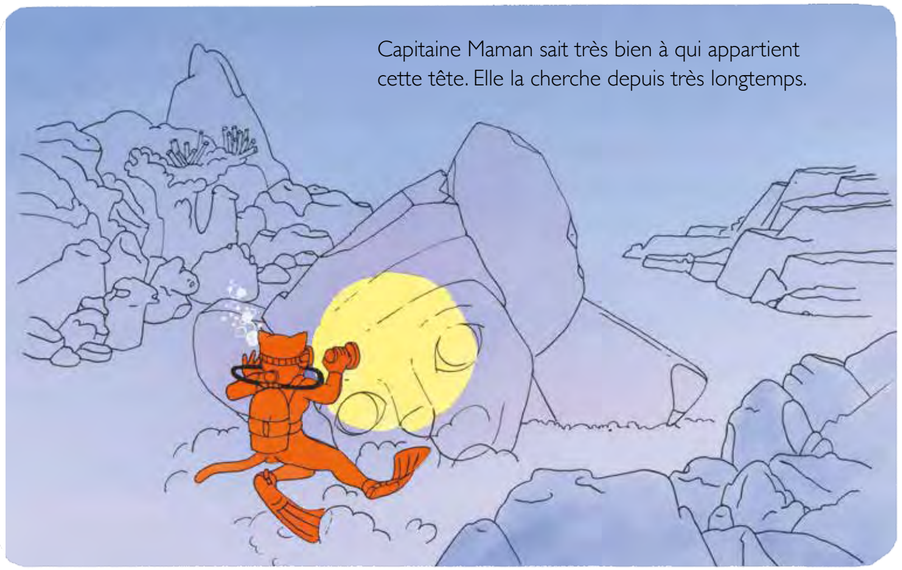

Capitaine Maman sait très bien à qui appartient cette tête. Elle la cherche depuis très longtemps.

Et pas seulement la tête, elle cherche aussi le buste, les bras, les jambes et la couronne. Mais une chose après l'autre. Pour commencer, Capitaine Maman remonte au bateau.



Sur le pont du bateau, Quartier-Maître Mémé,
la fidèle partenaire de Capitaine Maman, guette.
Enfin elle aperçoit des bulles à la surface de l'eau.

«J'ai trouvé la tête
de la Grande Reine,
elle est là,
juste en dessous»,
dit Capitaine Maman.
«Il me faut du matériel.»



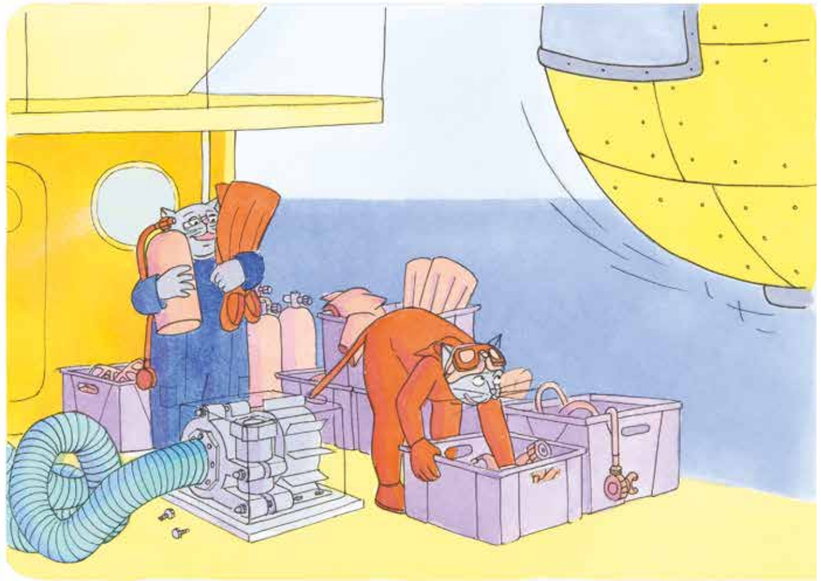

«Aspirateur à sable,
lampe frontale,
mousquetons, sangles,
ballons de remontée…»
Mais un drôle de bruit
venu du sous-marin
attire l'attention de
Capitaine Maman.

Il y a trois passagers clandestins
dans le sous-marin.

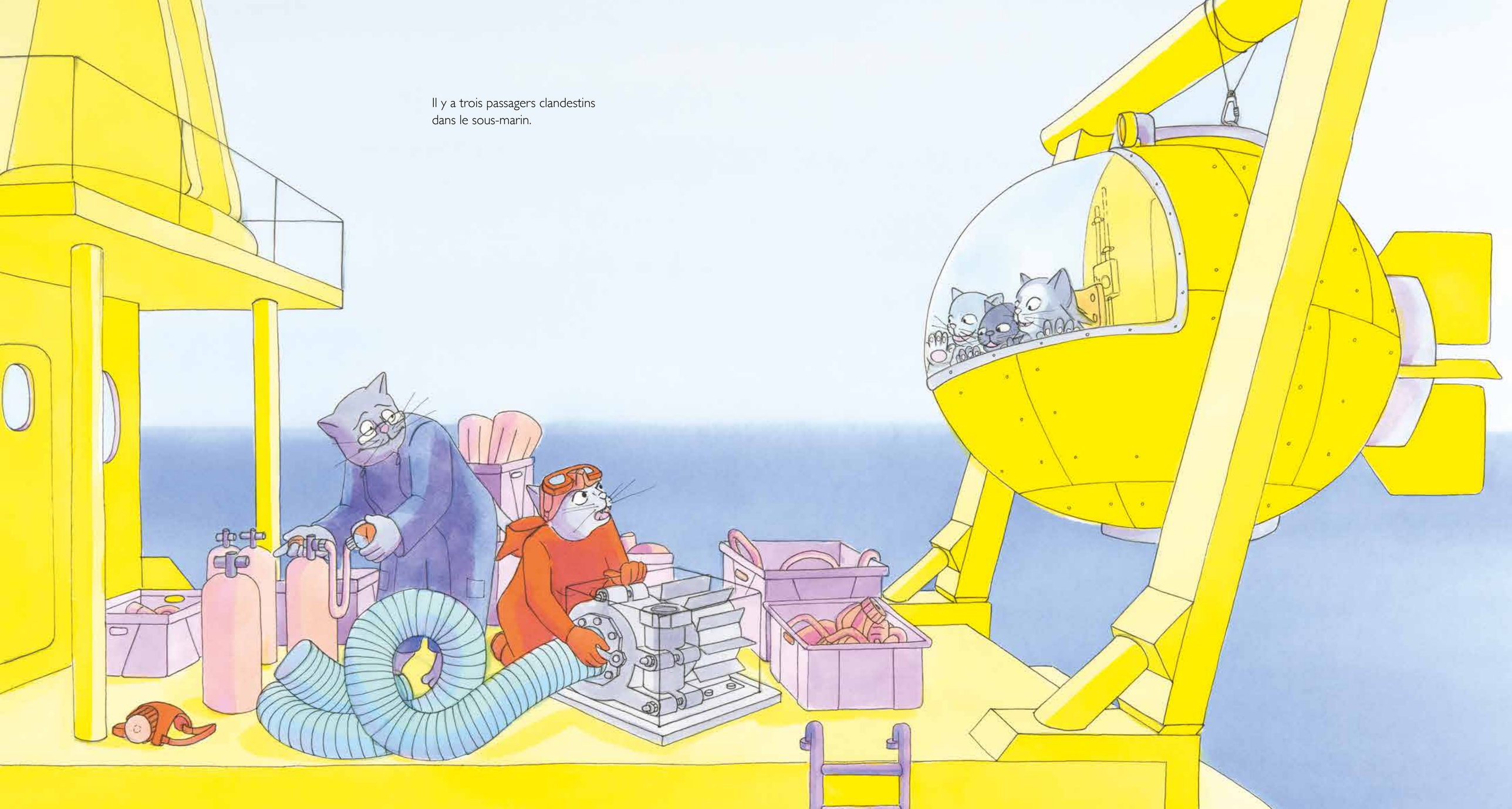

Ce sont les chatons de Capitaine Maman.
« Coucou Maman », dit Chaton 1.
« Comme on avait mal au ventre, on s'est dit qu'il valait mieux ne pas aller à l'école », dit Chaton 2.
« Mémé a dit qu'elle était d'accord », ajoute Chaton 3.
« Heu… ce n'est pas tout à fait ce que j'ai dit », balbutie Quartier-Maître Mémé.

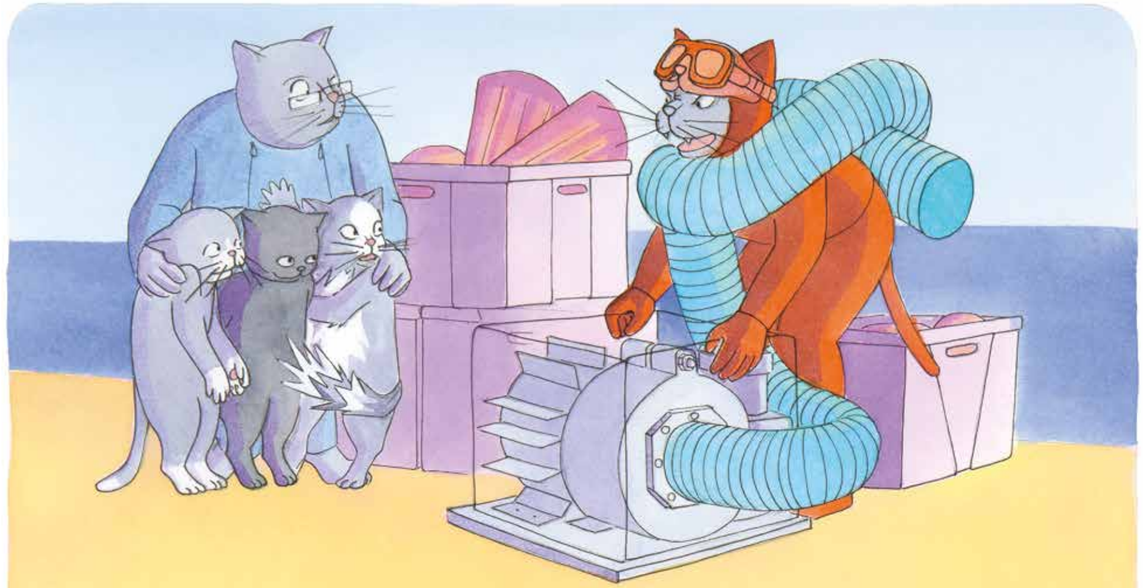

Capitaine Maman a sa tête de maman fâchée.
« Puisque Quartier-Maître Mémé vous a invités, elle trouvera de quoi vous occuper. J'ai beaucoup de travail, et pas de temps pour vos bêtises. Vous ne courez pas, vous ne touchez à rien. Je serai vite remontée. »



