Dans la classe de Petit Mouton,
il y a un petit mouton qui dessine
trop bien.

Wow !
Venez voir les gars !
Petit Mouton a dessiné
le Petit Prince.
Trop fort !



Tous les petits moutons sont venus voir
et à leur tour ont dit :

Wow !

Trop fort !

Trop fort !



Ensuite, tout le monde est reparti
à sa place sauf Petit Mouton
qui a demandé :

S'il te plaît…
Dessine-moi un petit prince…



Aussitôt, tous les petits moutons sont revenus et ont demandé à leur tour :

Oh oui !

Dessine-moi
un petit prince…

Dessine-moi
un petit prince…



Petit Mouton qui n'avait pas envie de dessiner autant de petits princes leur a dit :

Vous n'avez qu'à le dessiner vous-même !



Alors, tous les petits moutons sont
re-retournés à leur place et ont
commencé à dessiner un petit prince.

Sauf Petit Mouton
qui ne sait pas dessiner.

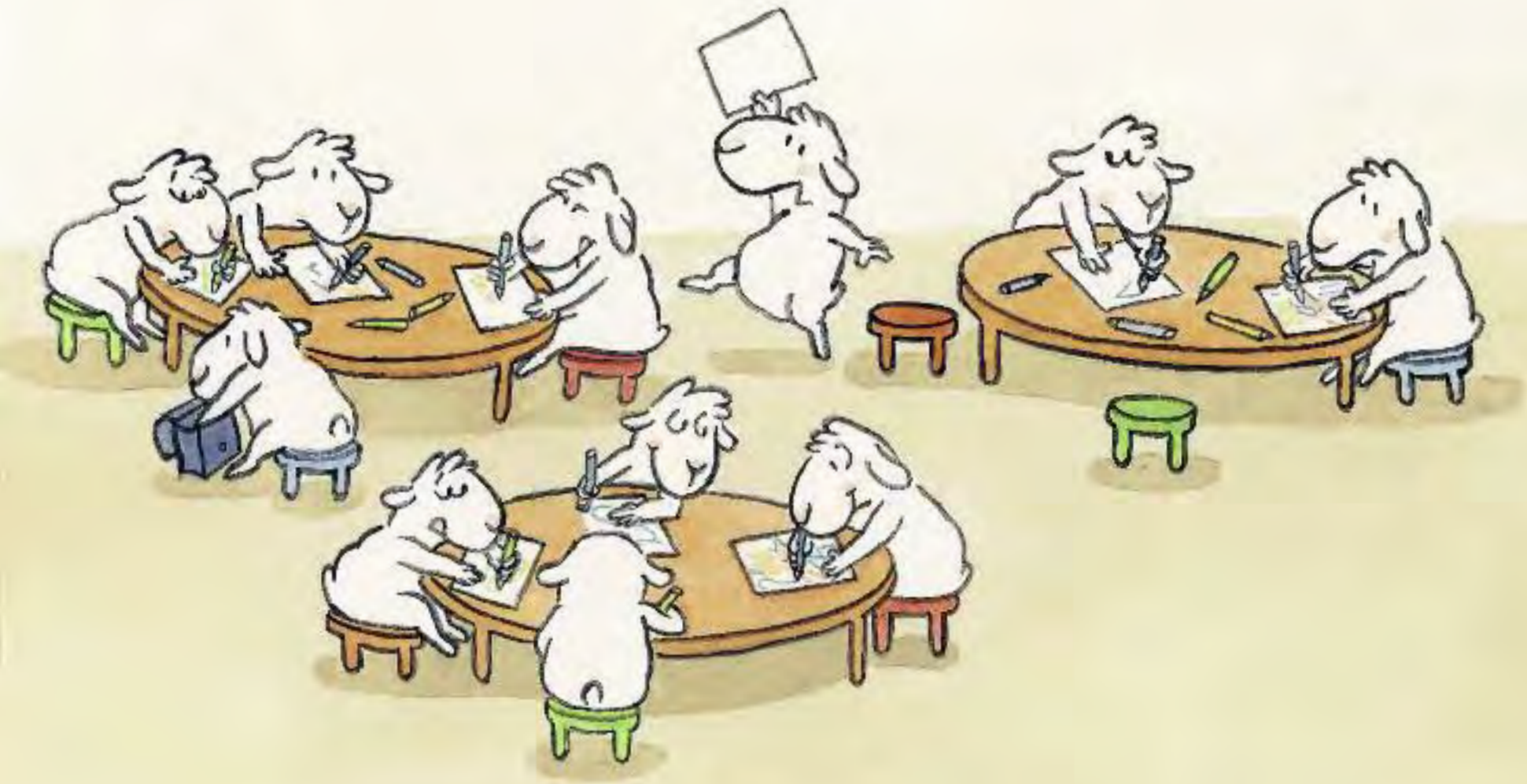

Je suis trop nul…



Pauvre Petit Mouton…
Cet après-midi, il rentre à la maison
sans son dessin.

Mais en chemin,
il a une idée.



S'il te plaît, Maman…
Dessine-moi,
un petit prince…

