Aujourd'hui,
Simon et Ferdinand
construisent un
AVION
en carton.

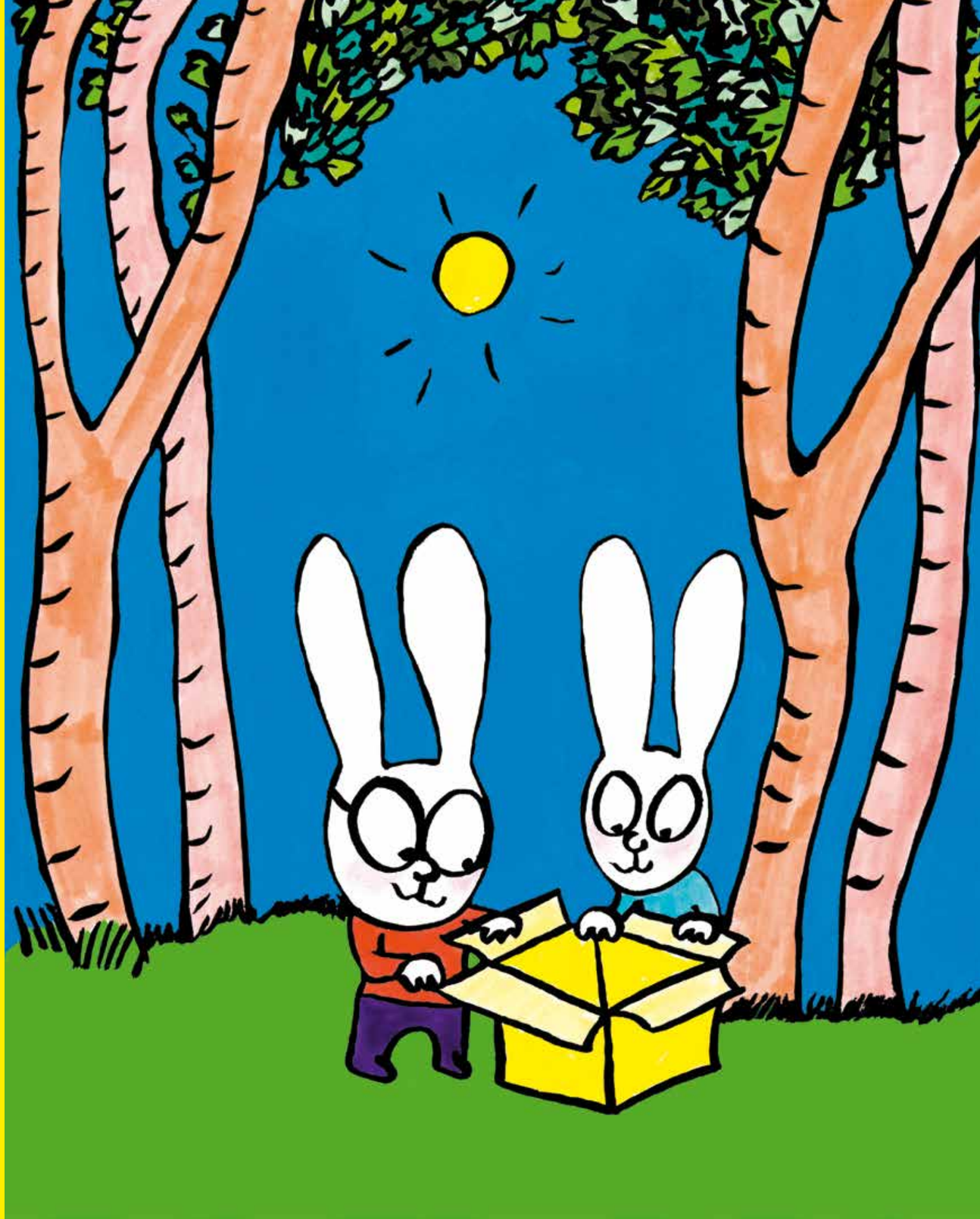

« Va chercher
un
GROS
feutre noir
pour dessiner
le tableau de bord »,
dit Ferdinand.
« OUAIS !
Bonne idée ! »
répond Simon.

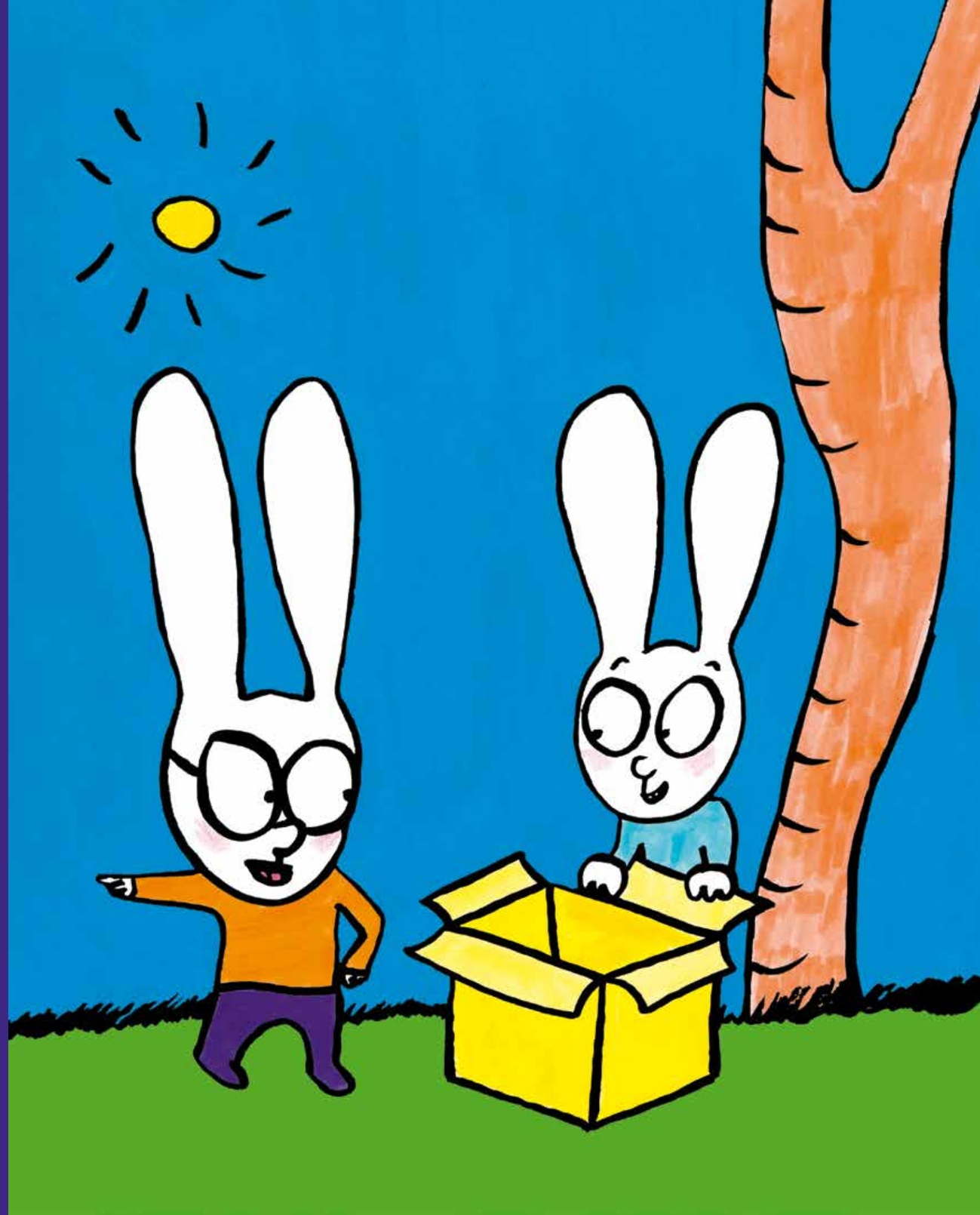

Lorsque Simon revient
avec le feutre et dit :
« Je vais dessiner
tous
les boutons de commande ! »
Ferdinand répond :
« NON !
C'est MOI qui le fais.
Va chercher un coussin
pour faire le siège ! »
Alors,
Simon va chercher
le coussin
et lorsqu'il revient…

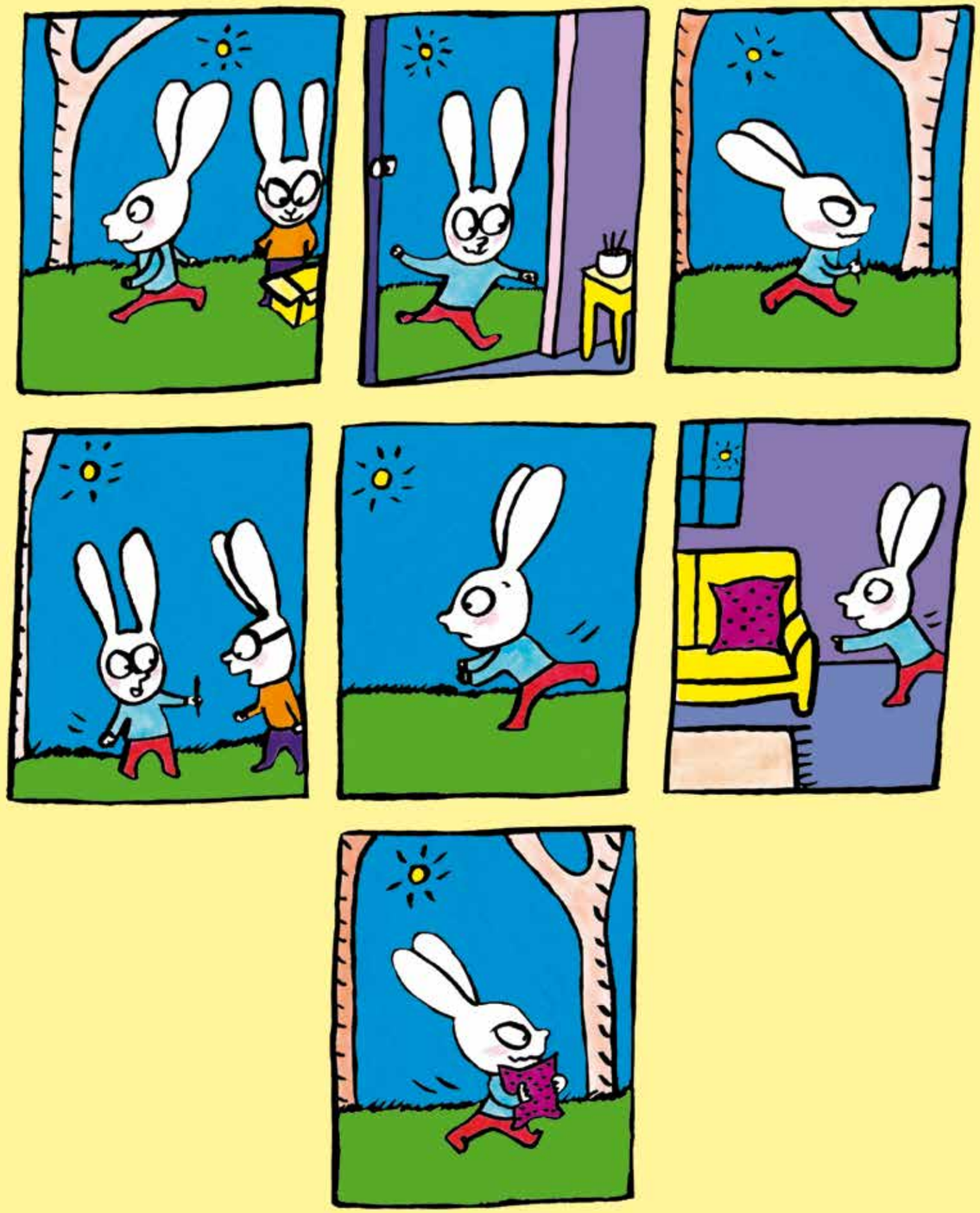

Ferdinand le lui arrache
des mains et dit :
« GÉNIAL !
Maintenant,
VA CHERCHER
une assiette en carton
pour faire le volant ! »
Et lorsque Simon, vexé,
demande :
« Pourquoi c'est
TOUJOURS MOI
qui dois
ALLER CHERCHER
les choses ? »
Ferdinand lui répond :

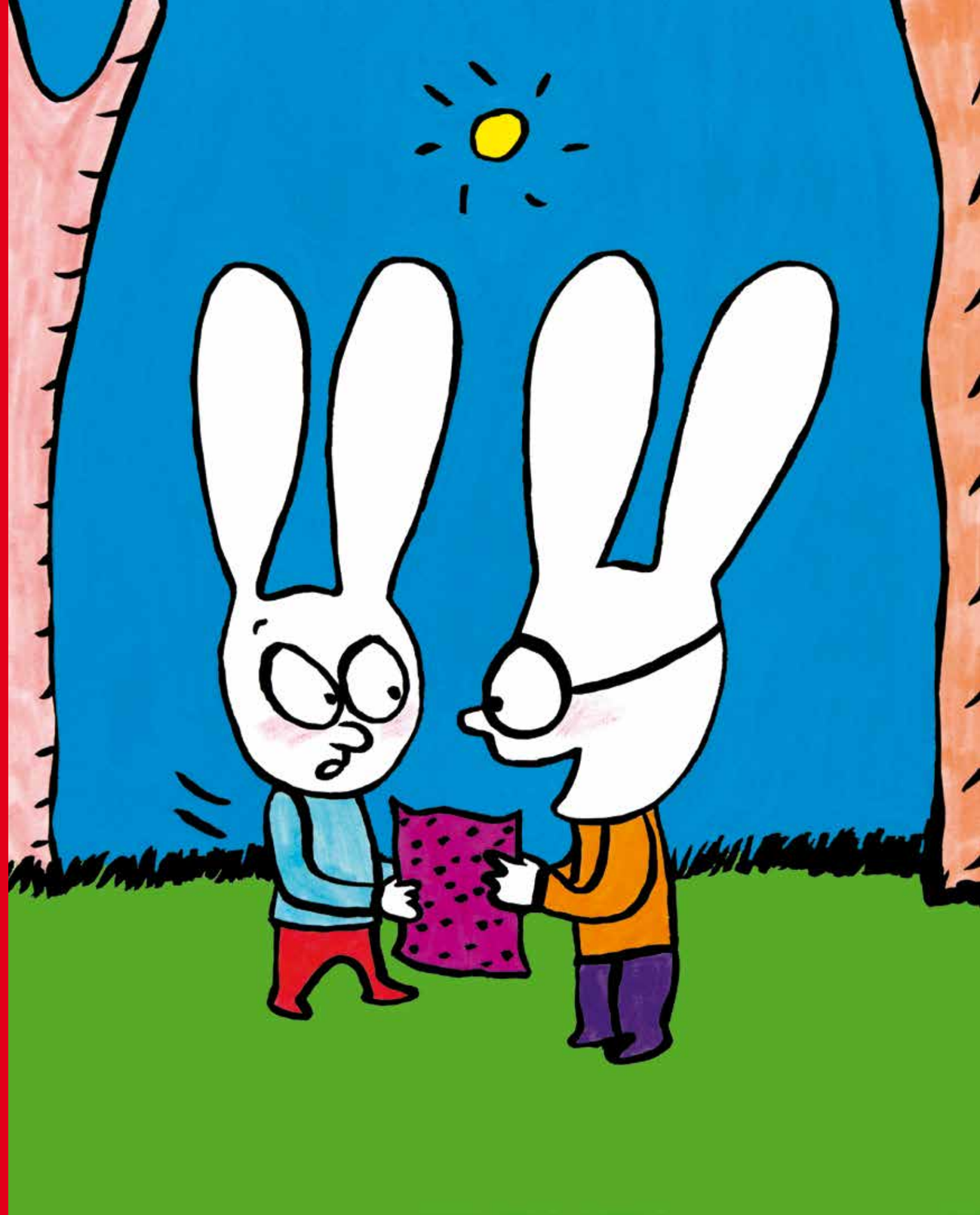

« Parce que,
sinon,
je ne suis
PLUS
ton copain. »

