

22 h 22. Square Albert-Duronquarré. C’est la kastatroffe chez les Souris Archivistes. Dans leurs grands livres, les textes, les mots, les lettres ont tous disparu.

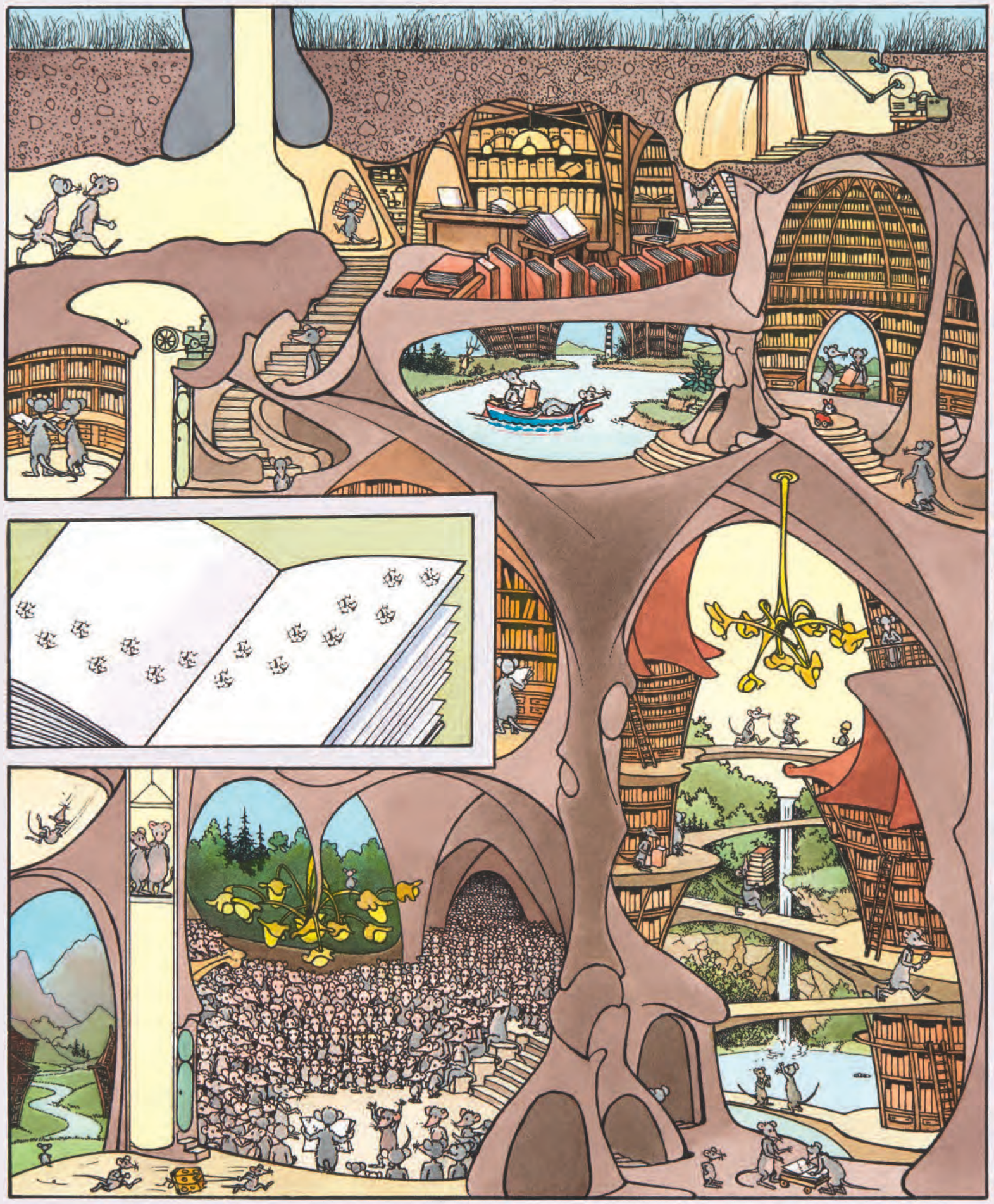

23 h 22. Les Souris Archivistes notent tout ce qui se passe dans le Square. Elles notent la taille des traces de pas, leur nombre, leur direction, les paroles échangées, les cris poussés, les larmes, les rires, les baisers, les câlins, les soupirs. Elles ramassent les miettes de pain, de gâteau, de tarte, de croissant, de chocolat, les chewing-gums séchés, les trognons de fruits, les restes de sandwiches, les bouts de fromages, les rognures d'ongles, les morceaux de jouets, les papiers de bonbons, les pièces de monnaie perdues, les perles de collier brisé, les cheveux tombés, les baisers bisoutés, les joues rouges et les joues bleues.
Les Archivistes ramassent tout, goûtent tout, notent tout. Chaque jour de chaque semaine de chaque mois. Grâce à elles, rien n'est oublié.
Sauf si tout disparaît des pages de leurs grands livres.

23 h 22. Elles réfléchissent, puis votent. « C'est simple, il y a des pattes de mouche à la place des textes, donc les mouches y sont pour quelque chose : allons les voir ! … »

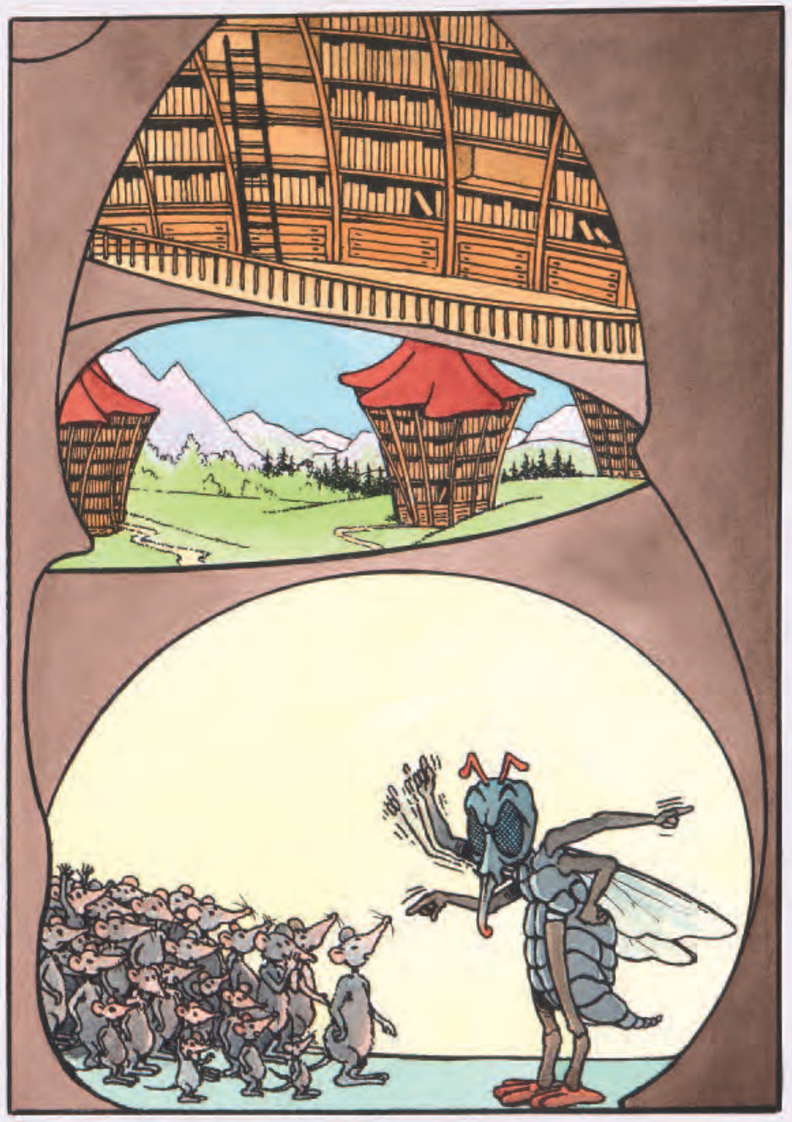

23 h 47. « Quoi ? Nous, effacépatatouiller les Archives ! Accusez donc les bourdons ! » crie la mouche enfuriée.



09 h 27. Le matin lendemain, les Souris sont chez les bourdons. « Est-ce vous qui effacez nos Archives et laissez des traces de pattes à la place ? » demande Rognégratt.
« Point ainsi faisons », répondent les bourdons.
« Alors, comment savoir ? » murmurent les Souris.
« Demandez aux Totémimiques, elles savent un peu tout de tout », disent les bourdons.
« On vous emmène, si vous voulez, vous irez plus vite… »

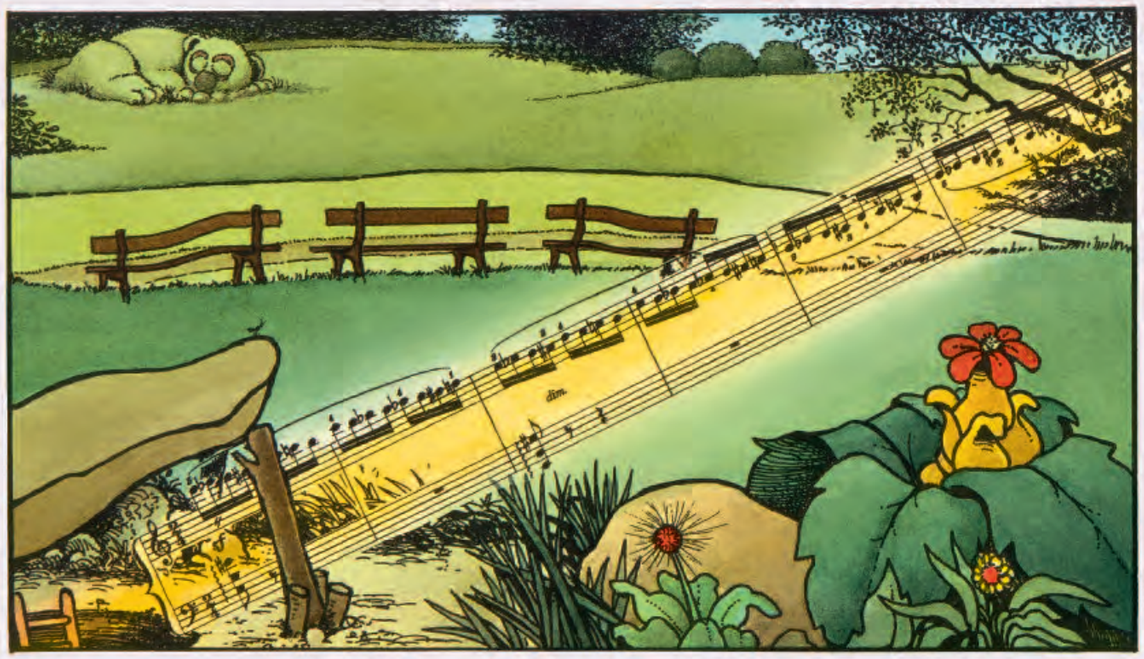

09 h 27. Aussitôt dit, aussitôt envolés. Sur le dos des bourdons, sur le *mi*, le *mi* ♭, le *ré*, le *do* ♯, le *ré*, le *do* ♯, le *do*, le *si*, etc.

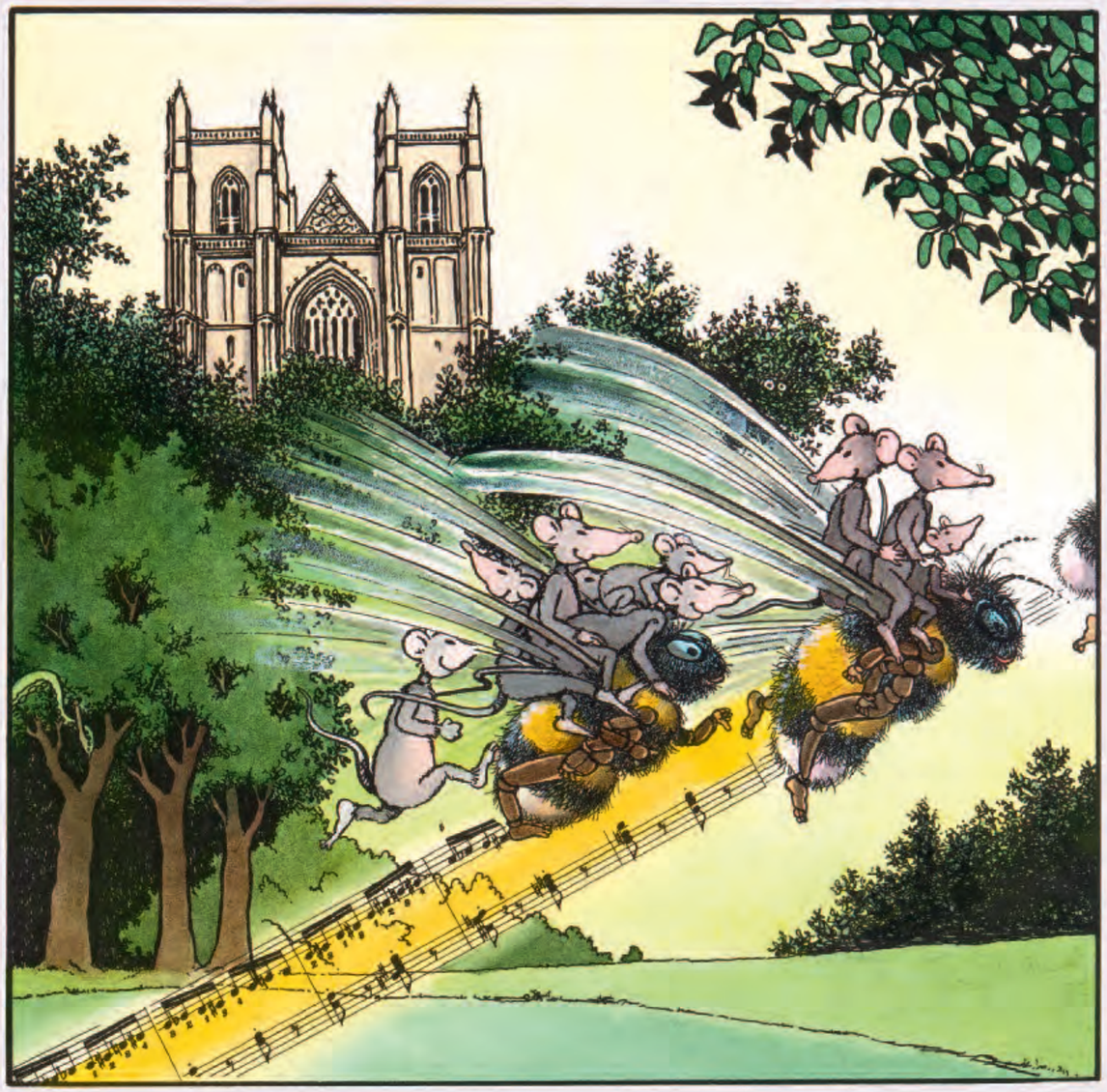

09 h 42. « J'entends le vol des bourdons », dit Rim Skikor.
« Moi aussi », répond Sakoff.
« Tu vois des Archivistes sur le dos des bourdons ? » demande encore Rim Skikor.
« Oui, c'est un mystère. Il y a les Nigmes dans le coup, c'est sûr ! » répond Sakoff en regardant passer Lamourella Zdandine, Luihossî, son mari, et leurs trois poussines : Sieudussielle, Firmamente et Dorédargean, tout juste à peine décoquillées d'hier.



09 h 42. « On dirait que j'ai une petite sœur de trop », pense Dorédargean, qui marche la dernière.



09 h 43. Les Totémimiques sont curieuses et cancanières. Une première Totémimique raconte ce qu'on lui a raconté à une deuxième qui le raconte à une troisième qui le raconte à une autre qui le raconte à une autre qui le raconte à la première, qui fait l'étonnée.
« Savez-vous ce qui se passe ? » demande Grattagnott, qui est très curieuse*.
« Bien sûr que nous savons », disent les Totémimiques. « Nous en avons entendu parler, et, comme le disait Obelbine, ce qu'il faut savoir, au moment où nous parlons, alors qu'hier nous l'ignorions, ce qu'a d'ailleurs répété Face-Mirmoi à Labelbouille pas plus tard que tout à l'heure, il y a à peine un instant : tout dépend de la Feuilloizelle. »
« Et où se trouve cette Feuilloizelle ? » demande Surgratton.
« Dans la maison des oiseaux, car c'est un oiseau, évidemment », répond Obelbine.
« On vous emmène ! » disent les bourdons. « Vous irez plus vite. »

* Car Grattagnott est une Souris.



09 h 49. Au moment où le vol des Souris Archivistes bourdonnantes entre dans la maison des oiseaux, la mémoire feuillue de Carla Manio Lia s'éveille.



09 h 49. Carla Manio Lia réfléchit fort.

09 h 49. Carla Manio Lia, fille de Manio Carla Lio, fils de Carla Mania Liu, arrivée au Square en 1711 par le voilier *Saint-Michel*, sait quelque chose du mystère de la kastatroffique disparition des Archives. Mais elle ne comprend pas ce qu'elle sait, puisque c'est un mystère.

Les Mots Gros Sauveront Souris.
3 Nigmes : Sage, Mord'haine Et Terrifieuse.
Quand K'sar Bolog' Perdra Restant.*
Chandelle Verte. 3 Châtaigniers Dessins Cachés. Sonnette Vallon De Vraie Pierre.
Si Fourmi À Grosse Voix Voit Anges Coussins Diront. Logis Invisible 3 Cheminées. Dragon Passage. Soleil d'Or. Enfants Savants Après Avec La Feuilloizelle.

* Prononcer K'sar bolog'.



10 h 23. Rognalaronde montre comment naît un oiseau de papier.

10 h 23. Dans la maison des oiseaux, c'est plein d'oiseaux, ce qui n'étonne personne.

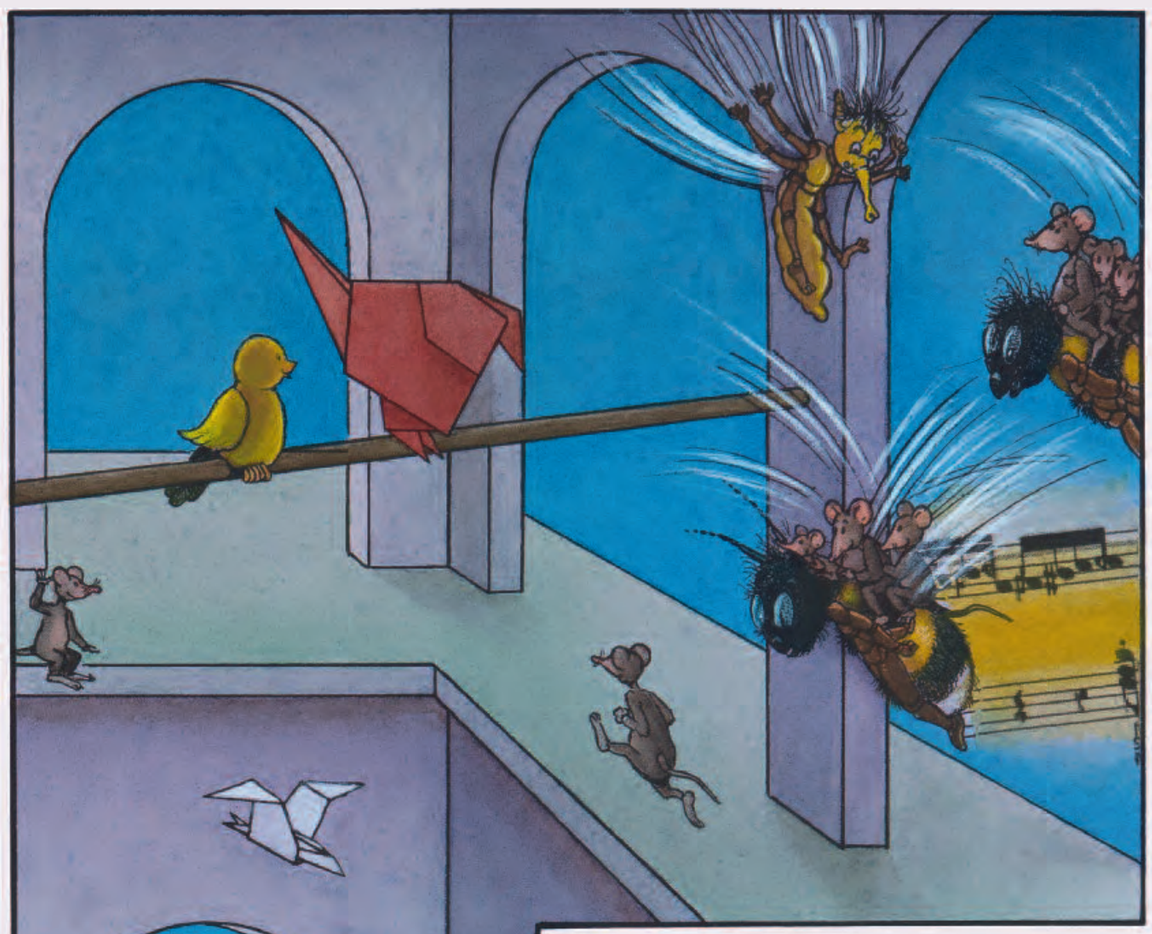

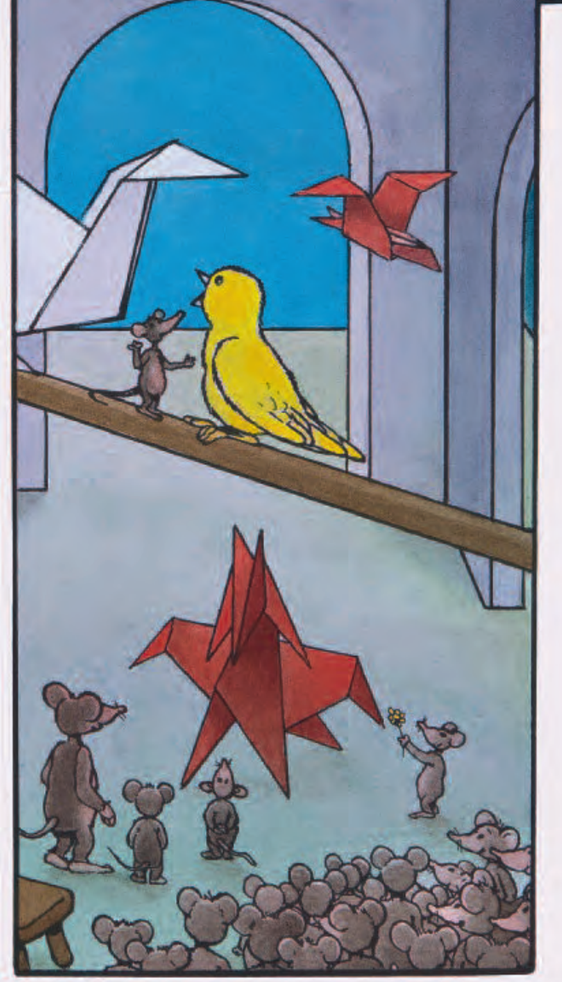

10 h 23. Il n'y a que des oiseaux en plume et en feuille de papier.

10 h 23. Aucun oiseau ne sait quelque chose du mystère de la kastatroffique disparition des Archives. Ni des étranges traces de pas. Ni de la Feuilloizelle. Un monstre a mis le Square en panne et il engroinfre les mots. Tout le monde le sait. La seule façon de comprendre ce qui se passe est de demander aux enfants sur la pelouse.

Les enfants sur les pelouses connaissent des choses qu'eux seuls peuvent savoir. « On vous emmène ! » disent les bourdons. « Ça va plus vite. »