

S'en mordre les doigts

regretter quelque chose





Toucher du doigt

y être presque, mais ne pas avoir réussi

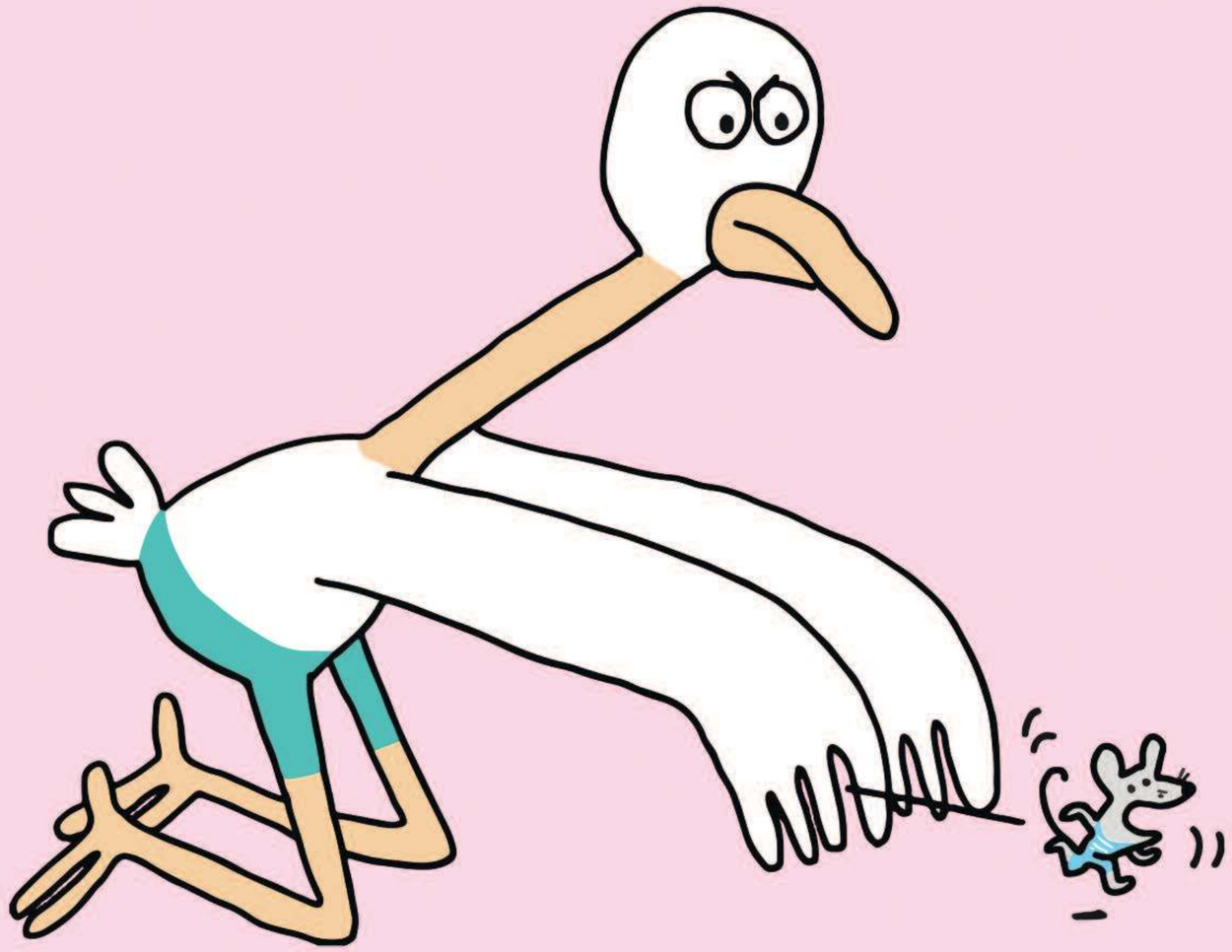

Tu m'as pas eue gros bêta !

youpi !

lalalala

nanananère

BRAVO !

CLAP CLAP

OUAIS !

Elle a réussi !

Filer entre les doigts

laisser s'échapper

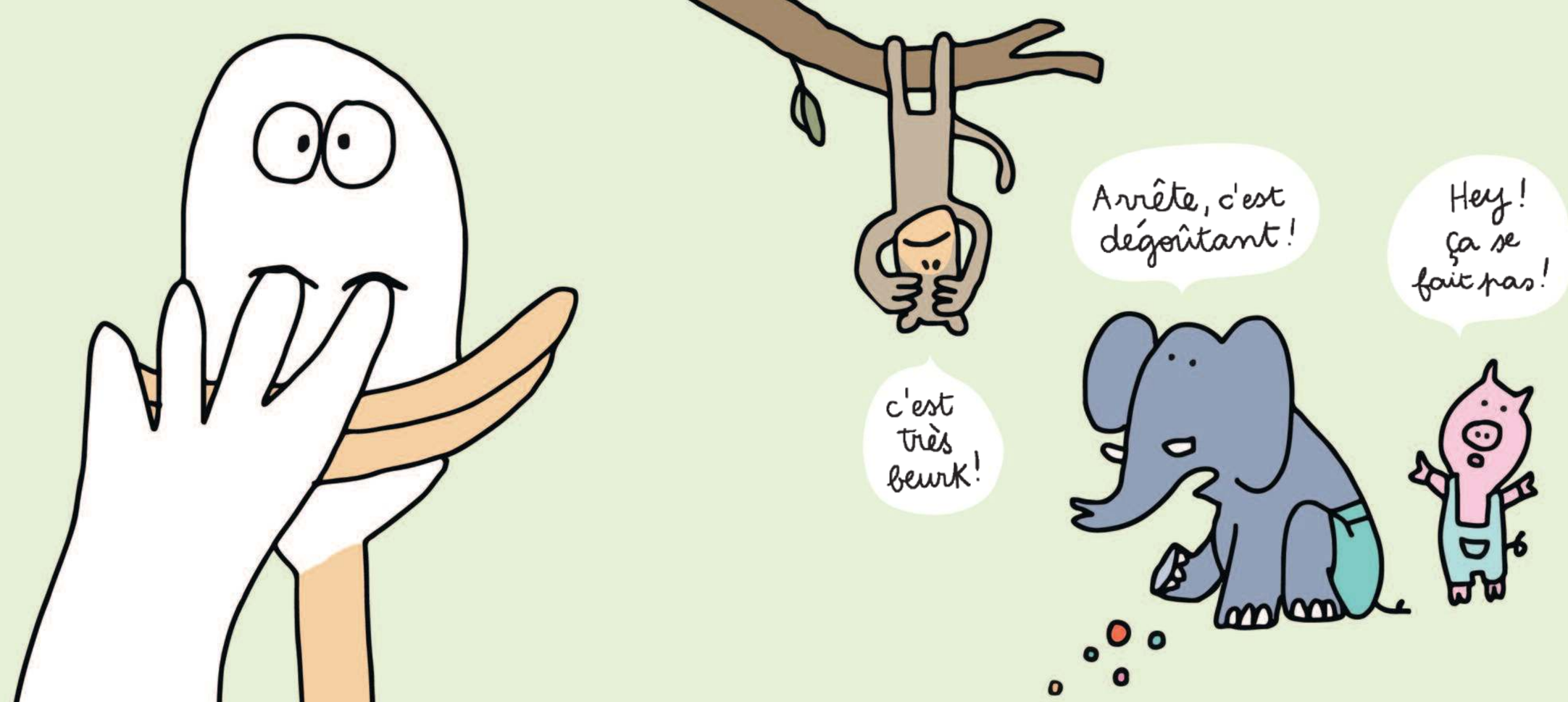

Faire quelque chose les doigts dans le nez

faire les choses facilement



Mettre le doigt dessus

montrer où est le problème