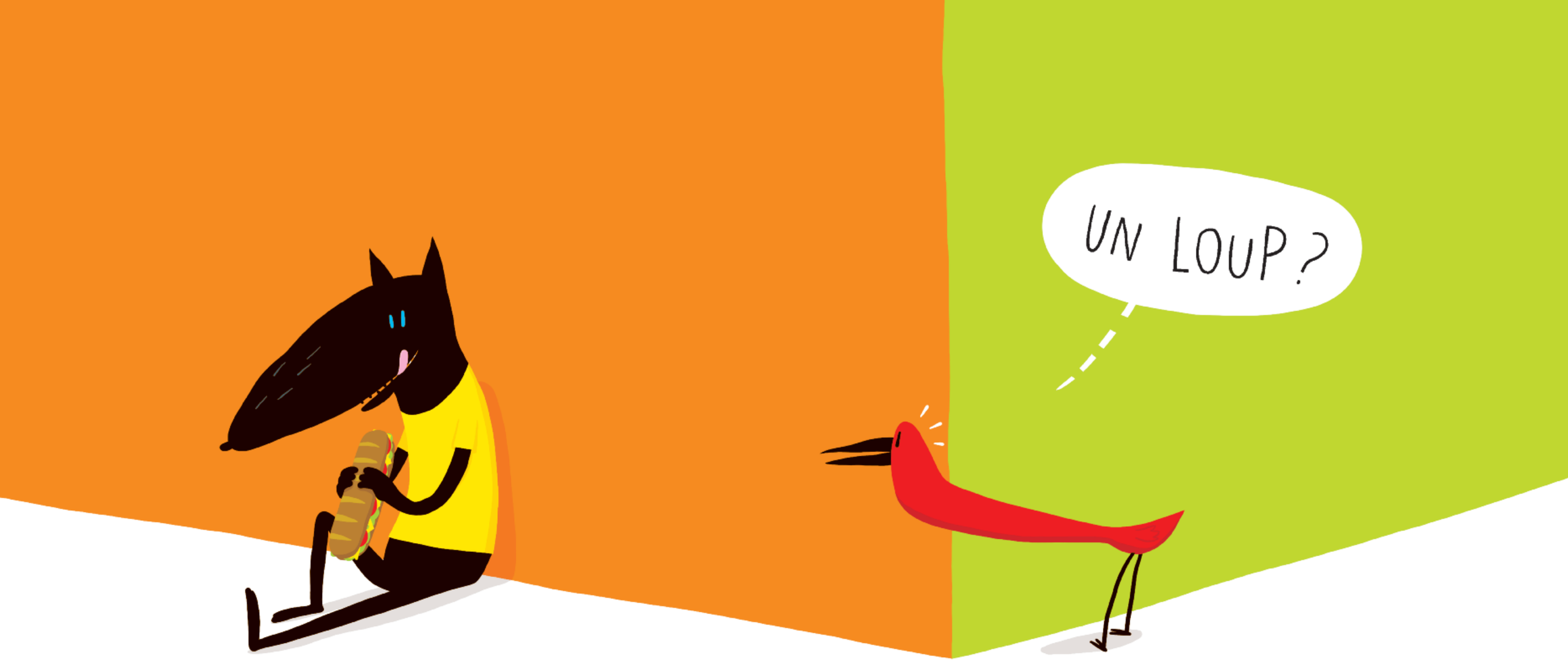
UN LOUP ?


HÉ ! Y A UN LOUP !
OÙ ÇA ?
LÀ-BAS. VIENS VOIR !

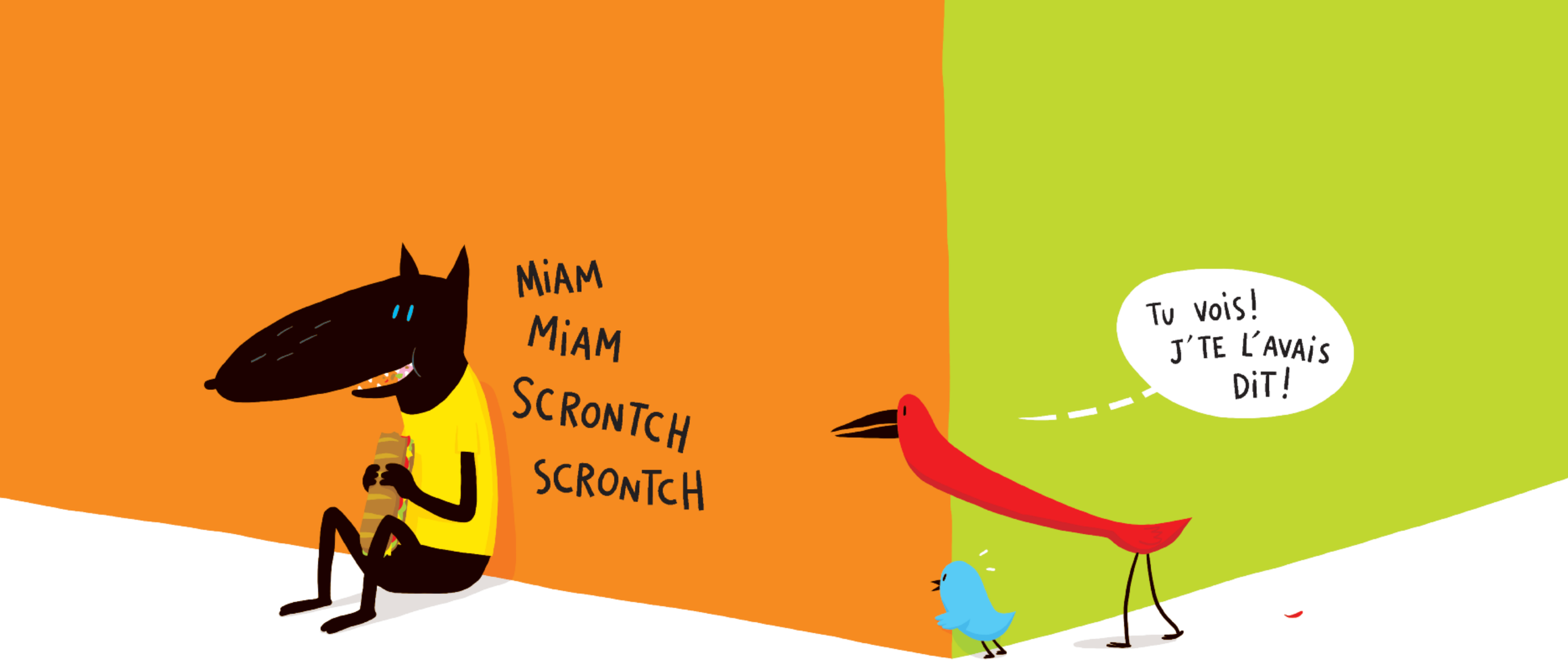
MIAM
MIAM
SCRONTCH
SCRONTCH
TU VOIS!
J'TE L'AVAIS
DIT!


Y A UN LOUP !
?


VIENS AVEC NOUS !
Y A UN LOUP !