Dans la Plaine Immense et Tremblotante,
il y a une rivière, des cactus et un tipi.



Et il y a aussi des tremblements de terre.



Aigle Tremblotant a passé sa vie à attendre
le prochain tremblement, puis le suivant du prochain,
et ensuite celui d'après. Il les compte, même :
ça lui fait une occupation.



Parfois, il lui est arrivé d'attendre
très longtemps entre deux
tremblements. Parfois, comme en
ce moment, il n'a pas le temps
de poser son couteau à compter.





Mais le prochain attendra :
pour l'instant, c'est un camion qui arrive.

Un homme en descend.





L'homme se frotte les mains. Il projette de construire une ville ici.

Il commence à empiler des briques. Il travaille vite, en sifflotant.
Il est de très bonne humeur, car sa ville sera grande et belle.

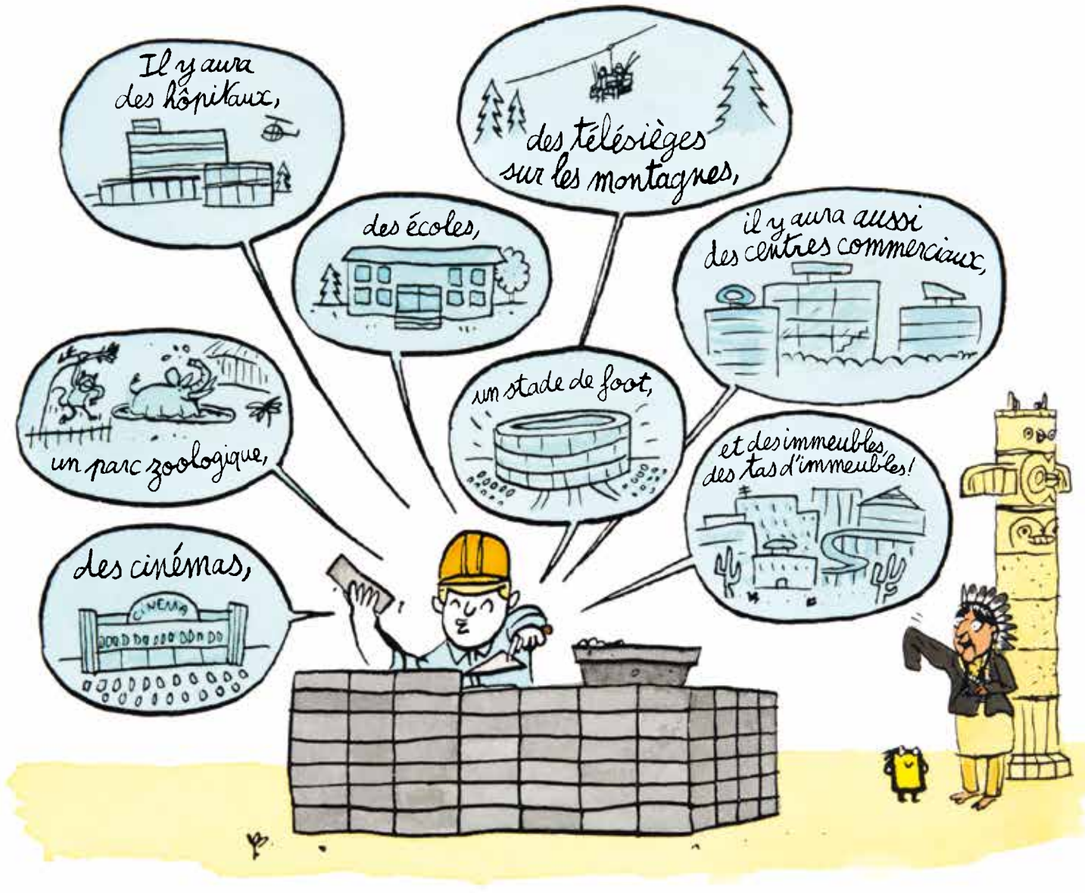







Deux millions cinq cent cinquante-six mille sept cent soixante-trois ?
Ça, c'est ennuyeux. L'homme devine que tous ces tremblements
ne doivent pas être très bons pour la construction.
Mais comment faire pour que ses immeubles soient plus solides ?

Aigle Tremblotant n'en a pas la moindre idée, mais Tablette Tactile, si.

JE NE M'Y CONNAIS PAS SPÉCIALEMENT EN TECHNIQUES DE CONSTRUCTION, MAIS LAISSE-MOI TE DIRE QUE TES BRIQUES, IL FAUT LES ENTRECROISER, TOUT LE MONDE LE SAIT.

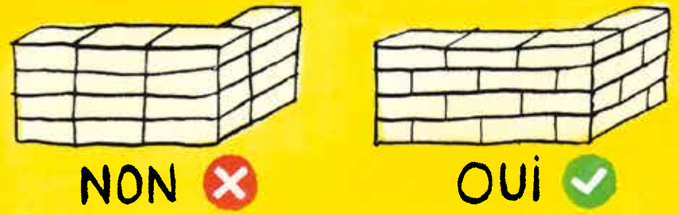

ET AUSSI, IL ME SEMBLE QUE SI TU ACCROCHAIS LES BRIQUES ENTRE ELLES AVEC DES BOUTS DE FERRAILLE, TON BÂTIMENT SERAIT PLUS SOLIDE.

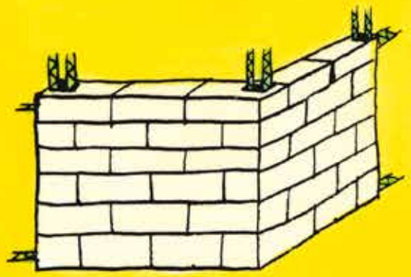

ET TANT QU'À FAIRE, TU POURRAIS RELIER LES BORDS DES PORTES ET DES FENÊTRES À TOUT LE RESTE, AINSI TA MAISON POURRAIT SE DÉFORMER SANS SE DÉCHIRER.

