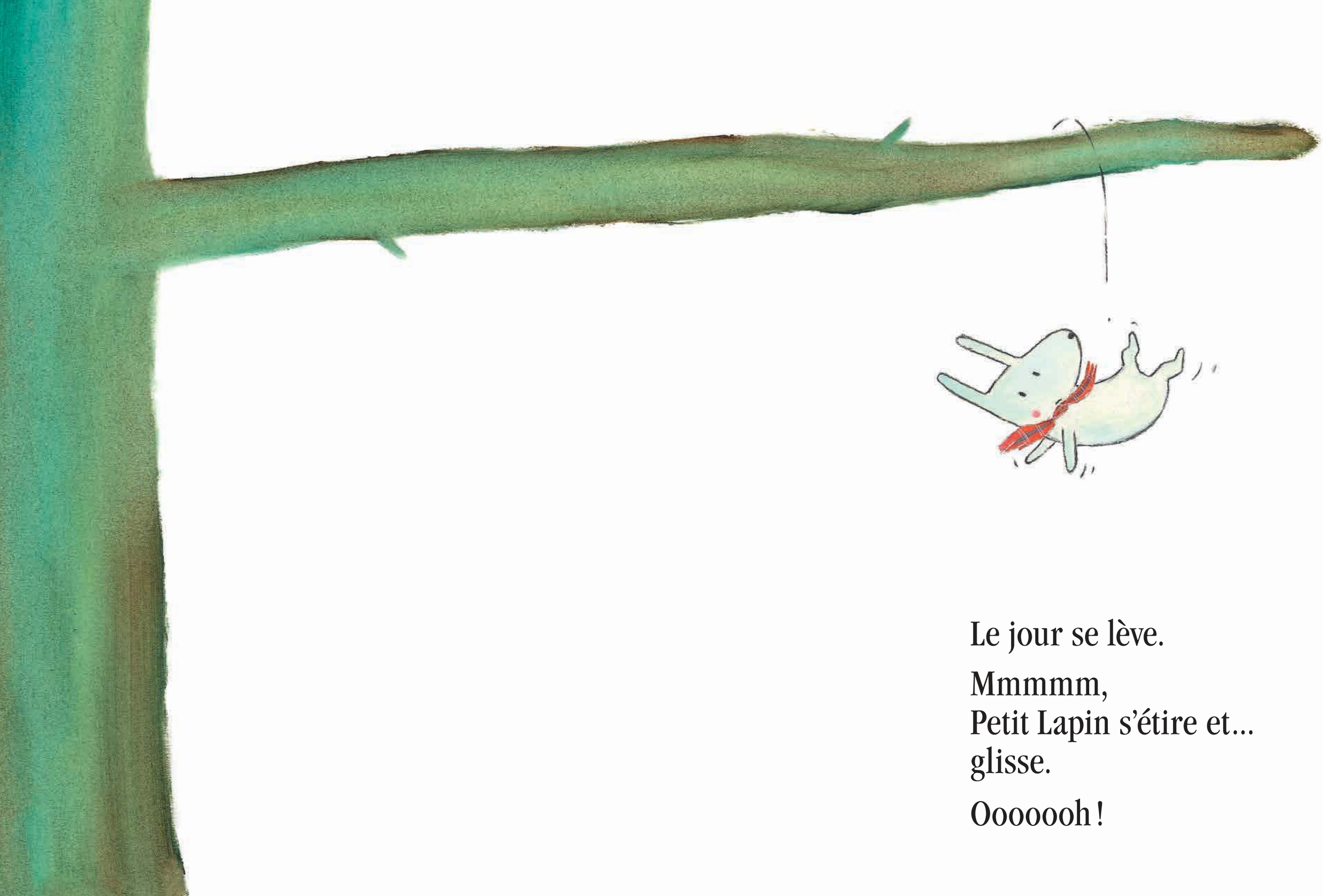

Le jour se lève.

Mmmmm,
Petit Lapin s'étire et...
glisse.

Oooooh !

Ouf !
dit Petit Lapin.

Aïe !
dit une petite voix.

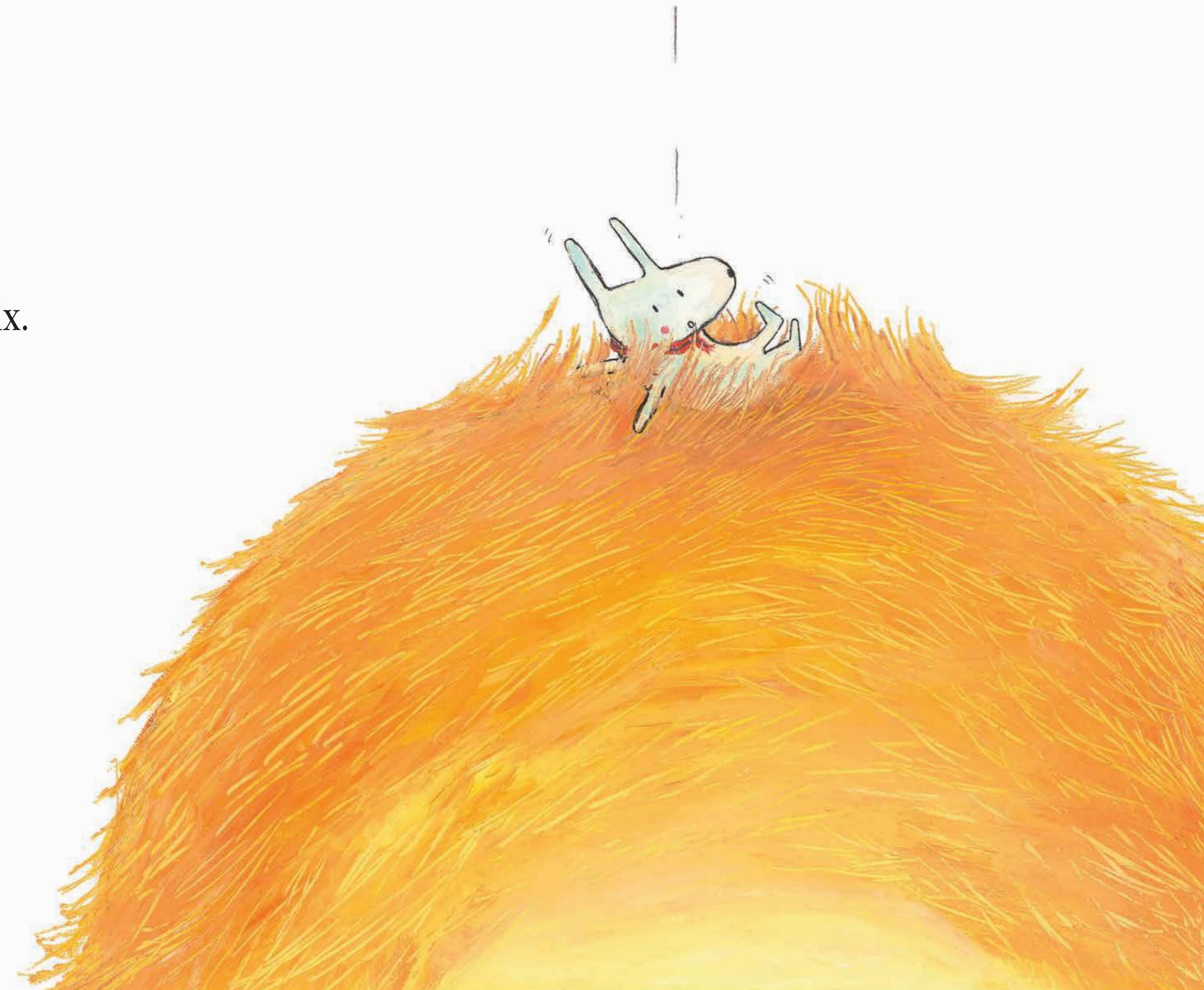

Oh, bonjour !
Où suis-je ?
demande Petit Lapin.

Chez moi,
dans mon nid !
répond Oiseau.

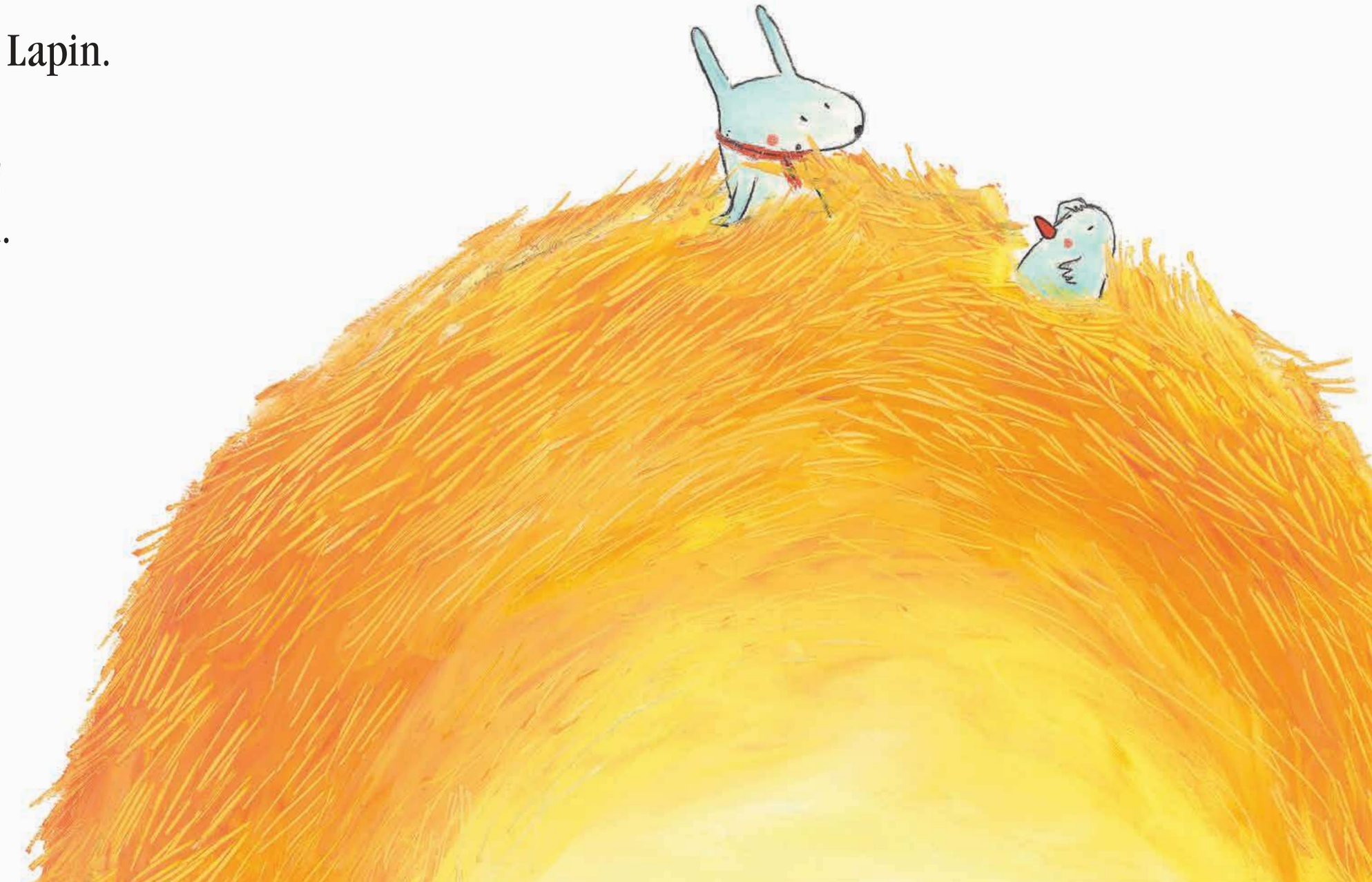

Mmmmm,
c'est doux, c'est confortable.
Je peux rester un peu ?
demande Petit Lapin.



On joue au ballon ?
propose Oiseau.

J'ai pas envie !
répond Petit Lapin.

Si ! C'est mon nid,
c'est moi qui décide !
Et hop !

