Pour mon anniversaire, ma grande sœur m'invite à la fête foraine.
Et j'ai le droit de choisir le manège que je veux.



Alors : pas la chenille…

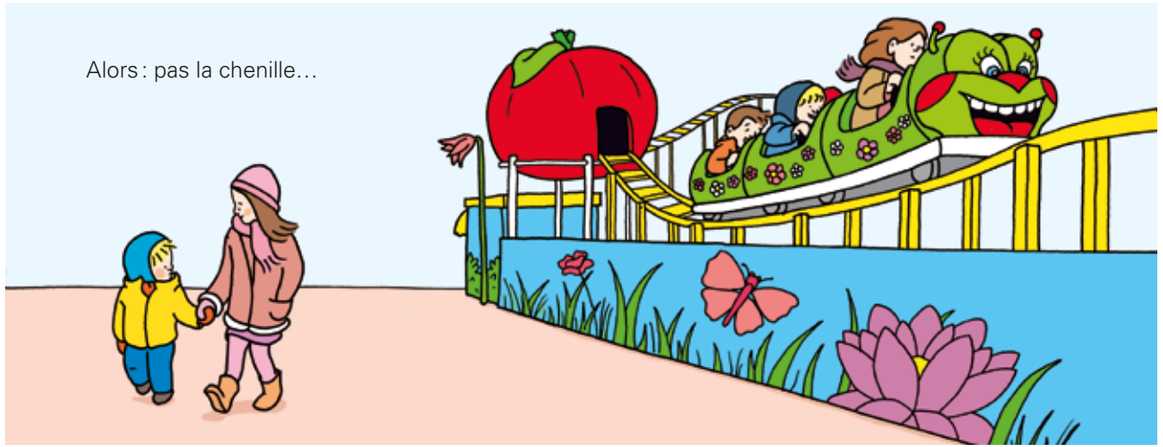

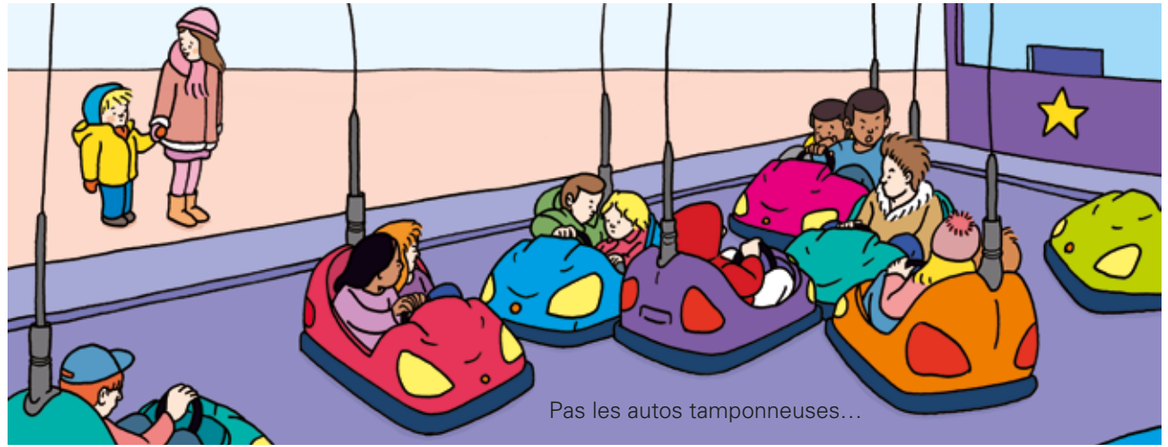

Pas les autos tamponneuses…

… pas le carrousel.

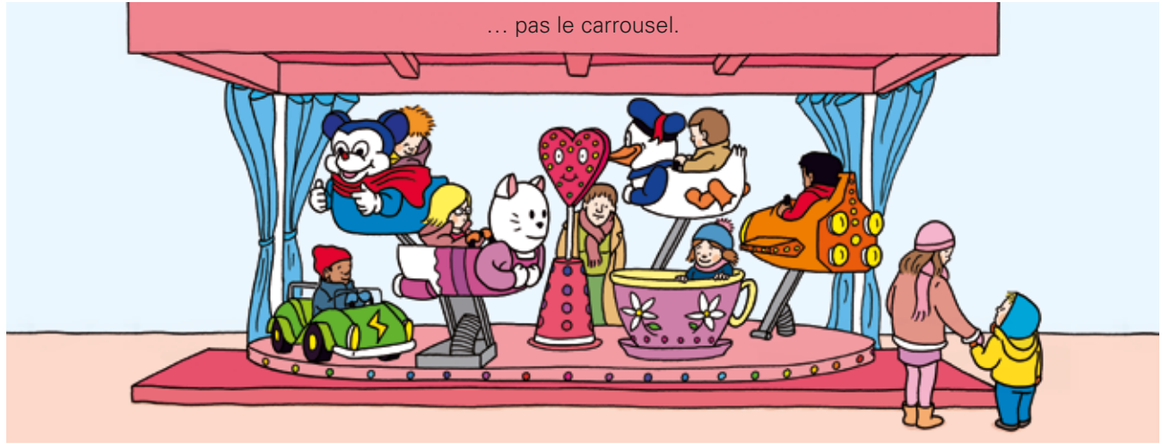

… ni la pêche aux canards,
d'ailleurs, *pêche aux canards*,
ce n'est pas un manège.



Moi, ce que je veux,
c'est le train fantôme.

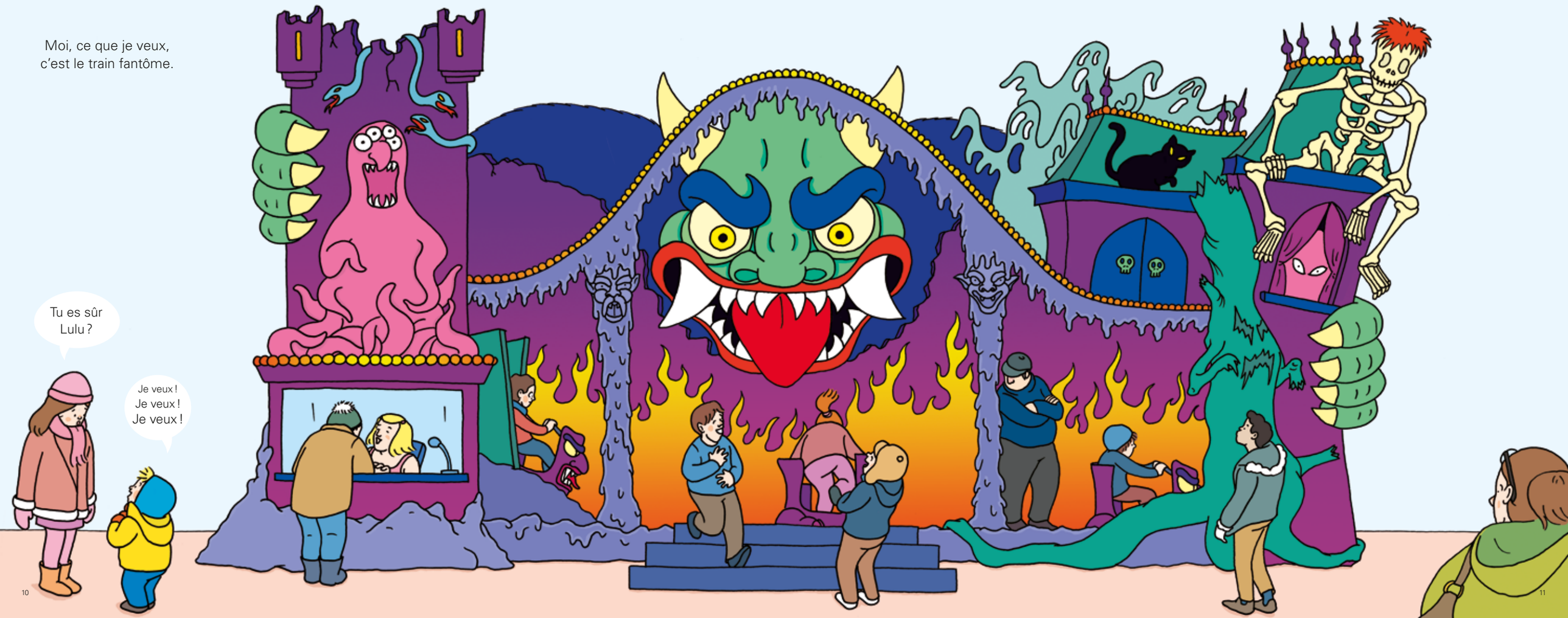









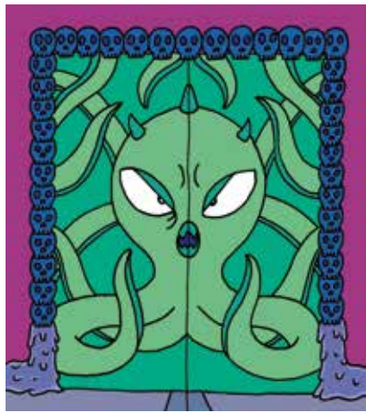



L'employé du train fantôme nous installe dans un wagon « tête de monstre ». On attend notre tour.
À l'intérieur, des gens rigolent et crient. Soudain, une secousse !



Le wagon démarre.