Stephanie Blake

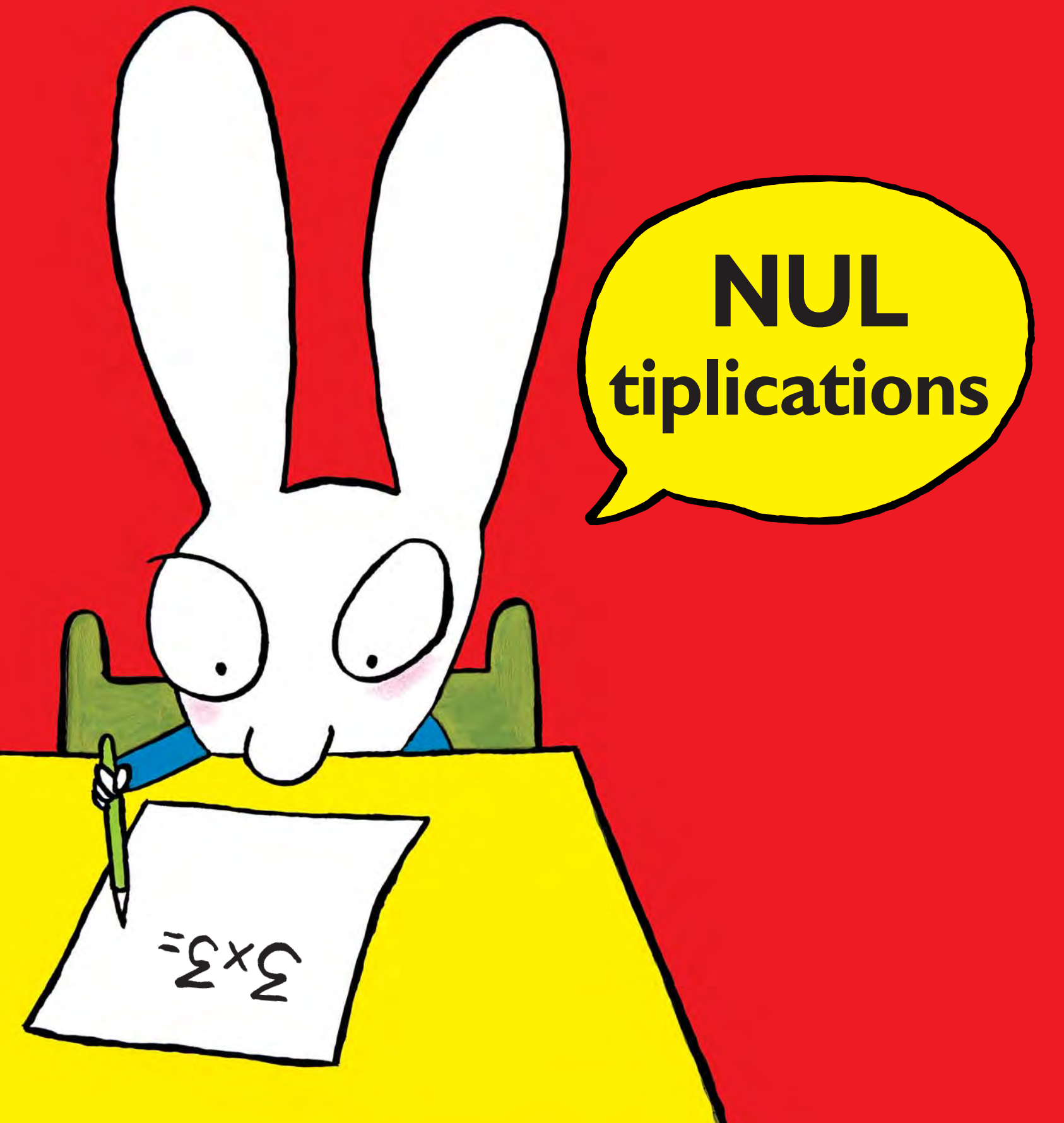

Pour ma fille Scarlett

© 2015, l'école des loisirs, Paris
Loi numéro 49 956 du 16 juillet 1949 sur les publications
destinées à la jeunesse : août 2015
Dépôt légal : août 2015
Imprimé en France par Pollina à Luçon
ISBN 978-2-211-22429-1

Stephanie Blake

Nultiplications



l'école des loisirs
11, rue de Sèvres, Paris 6e

Ce matin, le maître dit :

« INTERROGATION

sur les tables de multiplication. »

Le maître interroge Ferdinand, il a 10/10.

Le maître interroge Lou, elle a 10/10.

Le maître interroge Mamadou, il a 10/10.

C'est au tour de Simon.

Lorsque le maître lui demande :

« 3 x 2 est égal à combien ? »

Simon répond :

« Mais enfin, cher maître,

vous ne connaissez pas

vos tables de multiplication ?

3 x 2 = 4, vous le savez bien ! »

Alors, TOUTE la classe

éclate de rire.

Ferdinand se moque

et dit :

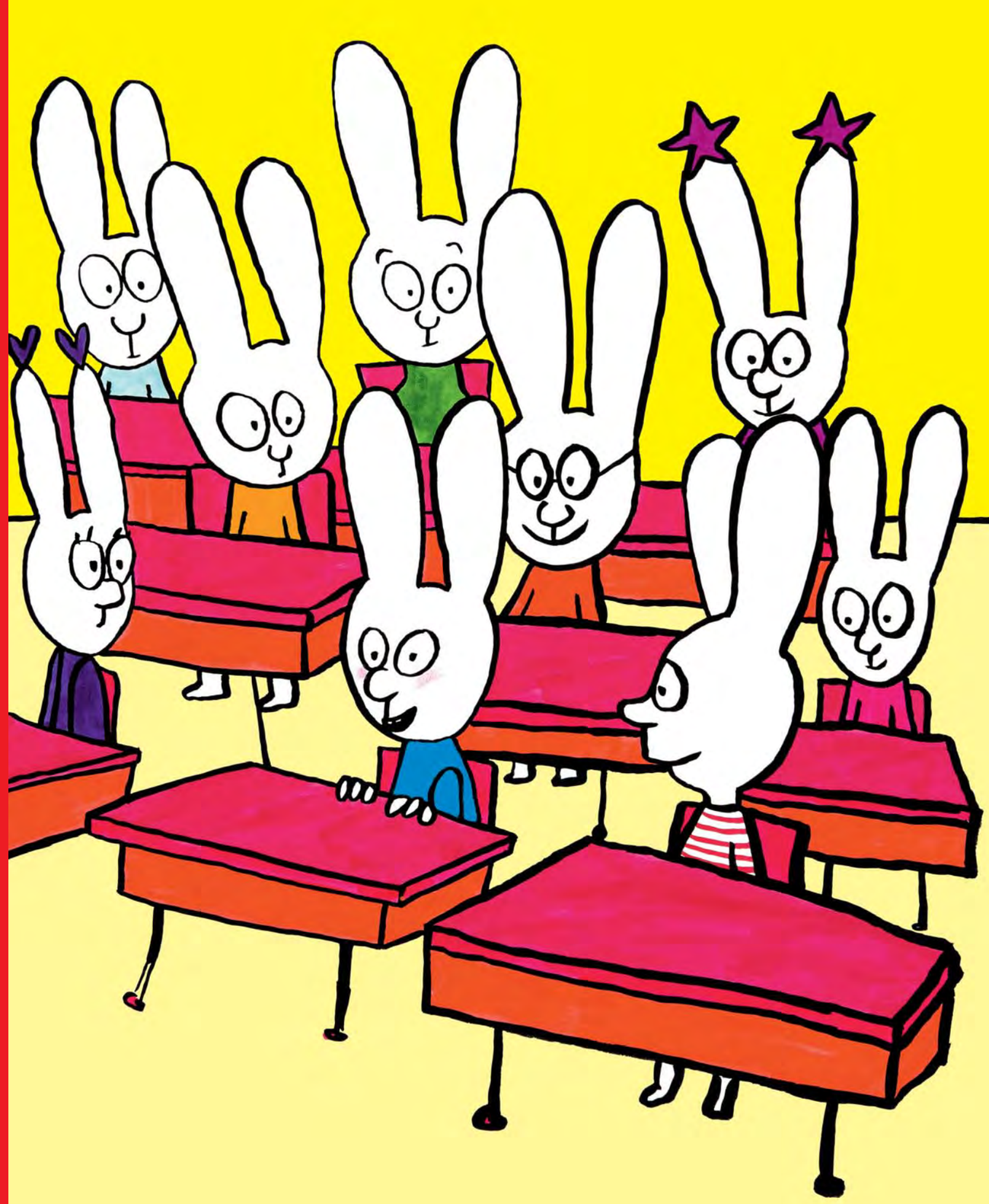

«SIMON EST NUL !

Simon ne connaît pas
ses tables de multiplication !»

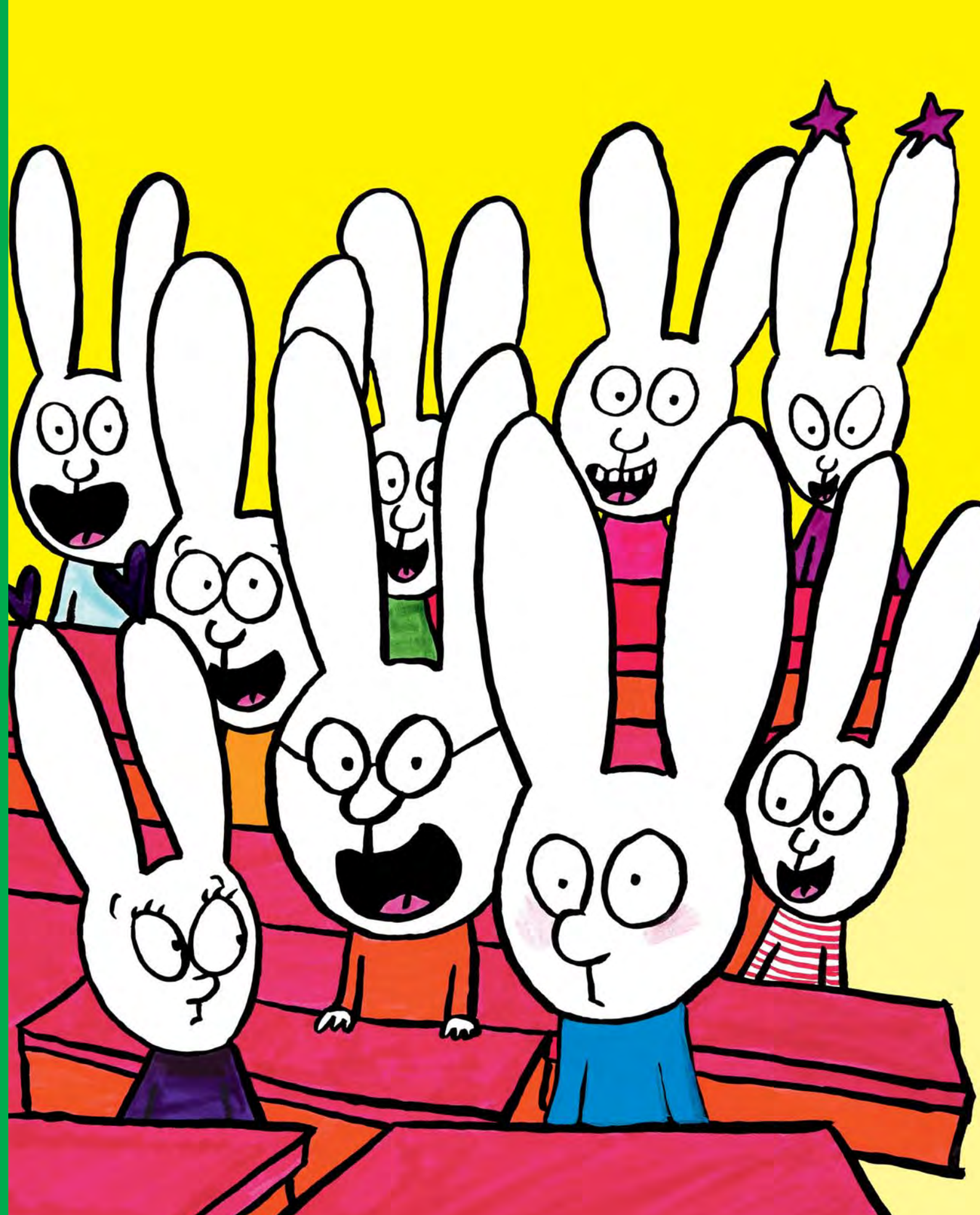

À la récréation,
Ferdinand ne veut pas
jouer aux billes avec Simon.
Il lui dit :
« Si tu ne sais pas compter,
retourne chez les
BÉBÉS. »

