Geoffroy de Pennart

Au service de la Couronne

Une aventure de Georges le dragon





Pour Phoebe et Tom

ISBN 978-2-211-23433-7
Première édition dans la collection *les lutins* : septembre 2017
© 2017, l'école des loisirs, Paris, pour l'édition dans la collection *les lutins*
© 2014, kaléidoscope, Paris
Loi numéro 49 956 du 16 juillet 1949 sur les publications
destinées à la jeunesse : septembre 2014
Dépôt légal : septembre 2017
Imprimé en France par Pollina à Luçon

Geoffroy de Pennart

Au service de la Couronne

Une aventure de Georges le dragon



kaléidoscope
les lutins de l'école des loisirs
11, rue de Sèvres, Paris 6e

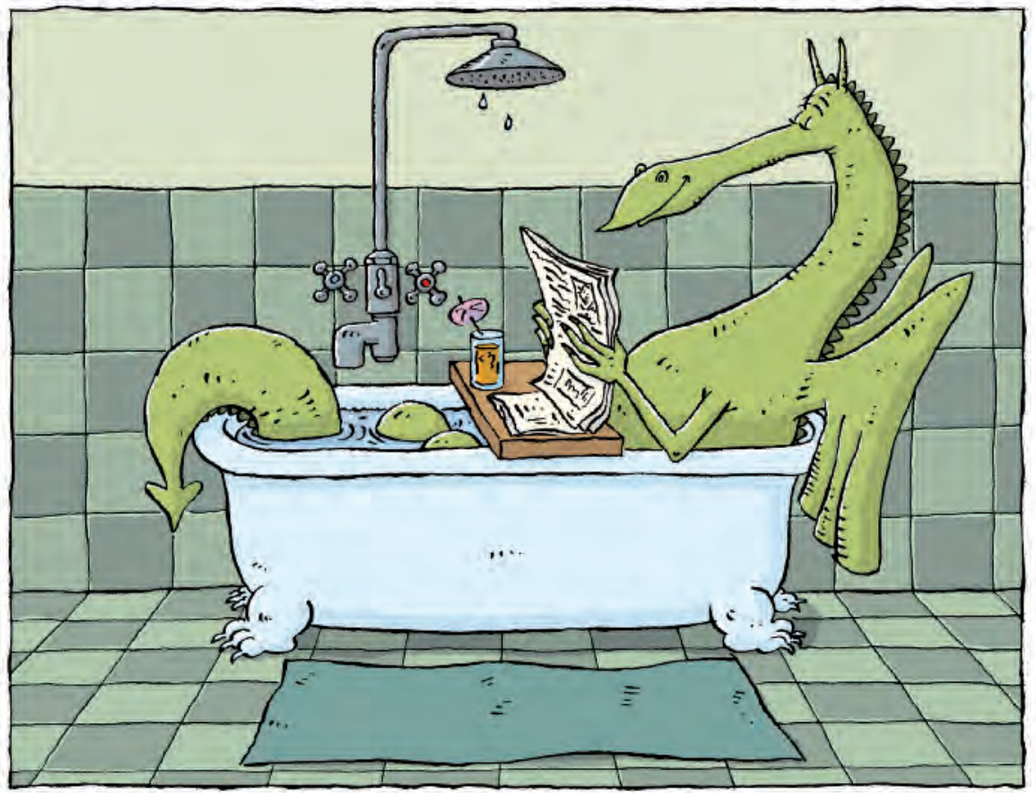

Ouf ! J'ai enfin terminé le tournage de mon film. Je me délasse en lisant les journaux.
Huuum ! Quelle délicieuse quiétude...



DRING ! DRING ! DRING !
Zut ! Le téléphone ! Pas moyen
d'être tranquille.



« ALLÔ ! Prince Jules ?
Que se passe-t-il ?
Comment va Marie ? »
Oh, mon Dieu, il lui est sûrement
arrivé quelque chose !

« Les médecins disent que tout se déroule pour le mieux, mais moi, j'avoue que son état m'inquiète. Elle n'est plus elle-même depuis quelque temps. Elle n'en fait qu'à sa tête. »



Plutôt bon signe, ça !

« J'ai beau l'aider comme je peux, lui prodiguer les conseils les plus éclairés… j'ai même l'impression que ma sollicitude l'agace. Mais je suis sûr que toi, elle t'écoutera ! »



Tiens, je ne suis plus le seul à le trouver agaçant.

Résumons la situation : il y a de l'eau dans le gaz entre les tourtereaux et le dingo m'appelle au secours. Que voulez-vous, dès qu'il s'agit de ma princesse, moi, j'accours ! « Je fais immédiatement préparer la limousine. »

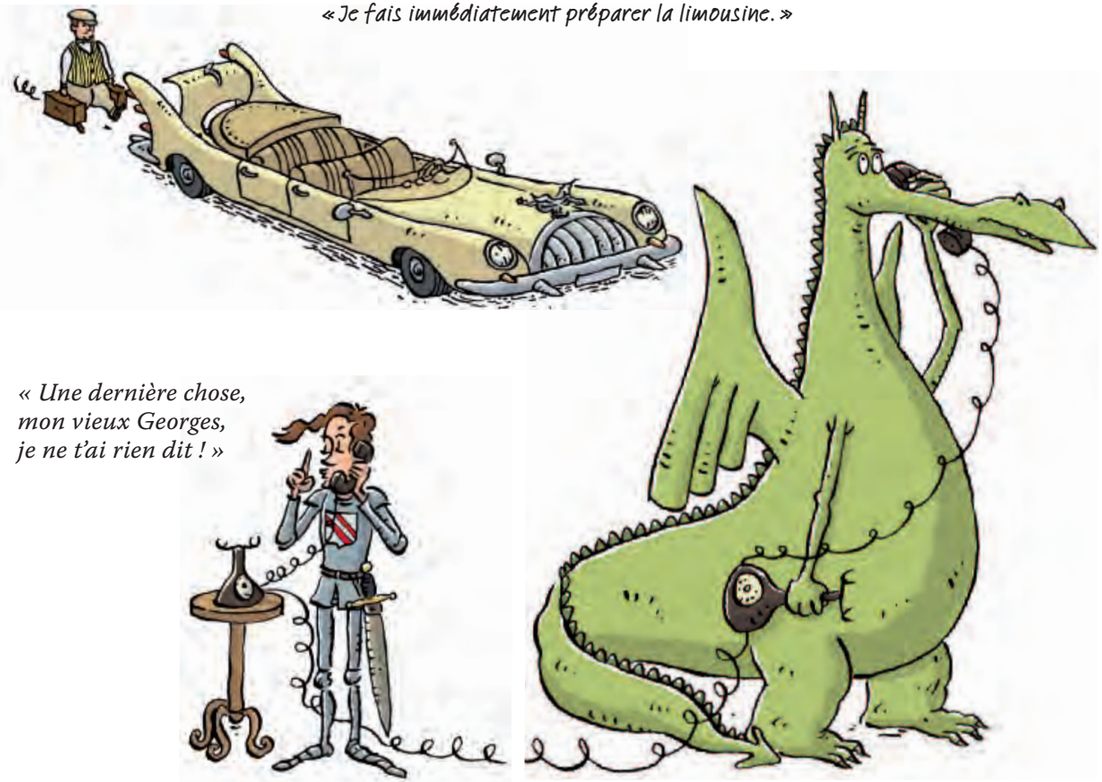

« Une dernière chose, mon vieux Georges, je ne t'ai rien dit ! »

Argh ! Toujours aussi borné, l'agité, je ne suis PAS son vieux Georges !