COCOTTE, LOLOTTE ET CROCOTTE SONT COUCHÉES. DEMAIN C'EST LA RENTRÉE...




MAIS TU VAS VOIR ! ÇA VA ÊTRE SUPER !
ON VA BIEN S'AMUSER !!!
S'AMUSER ?

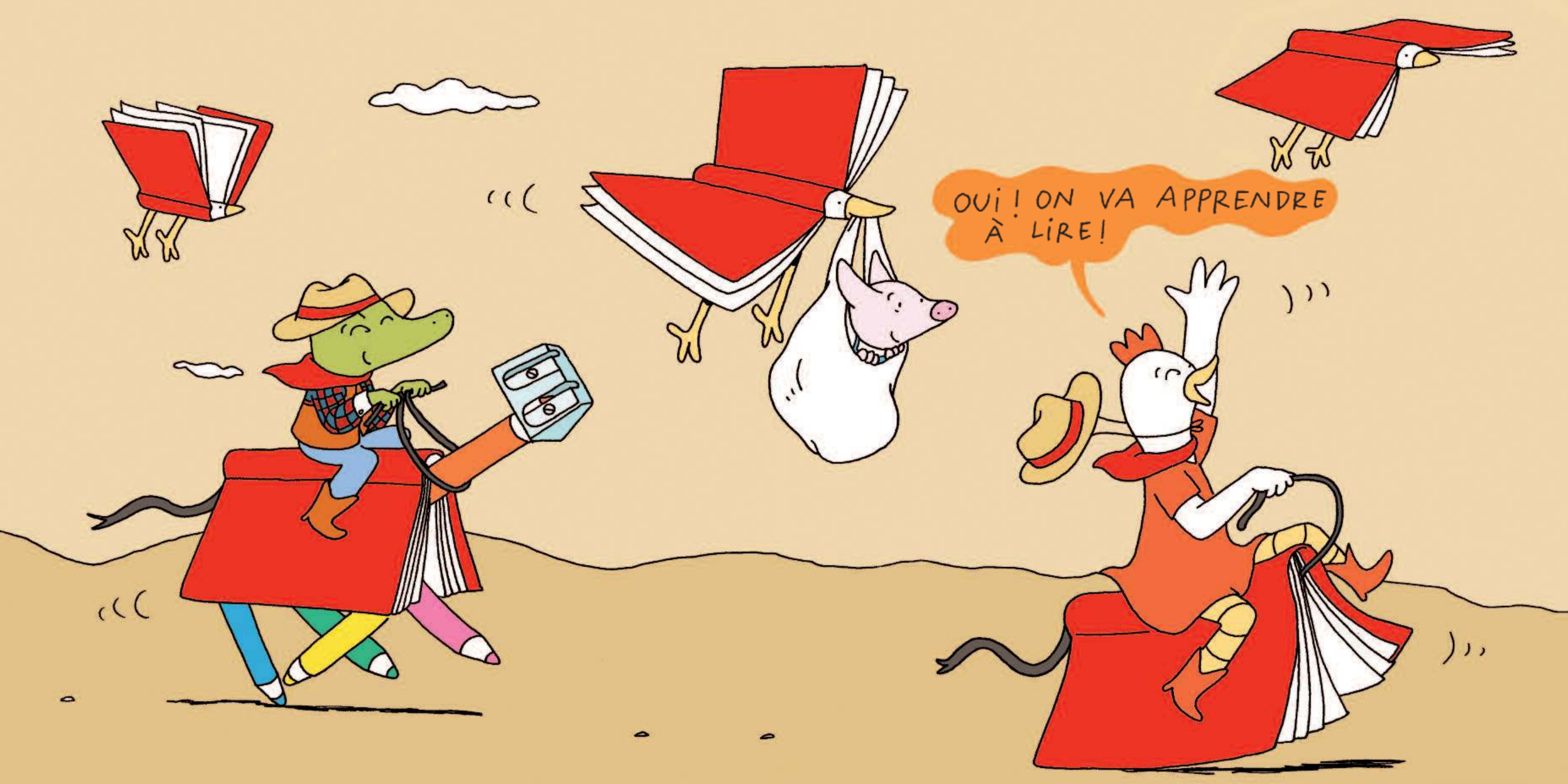
OUI ! ON VA APPRENDRE À LIRE !

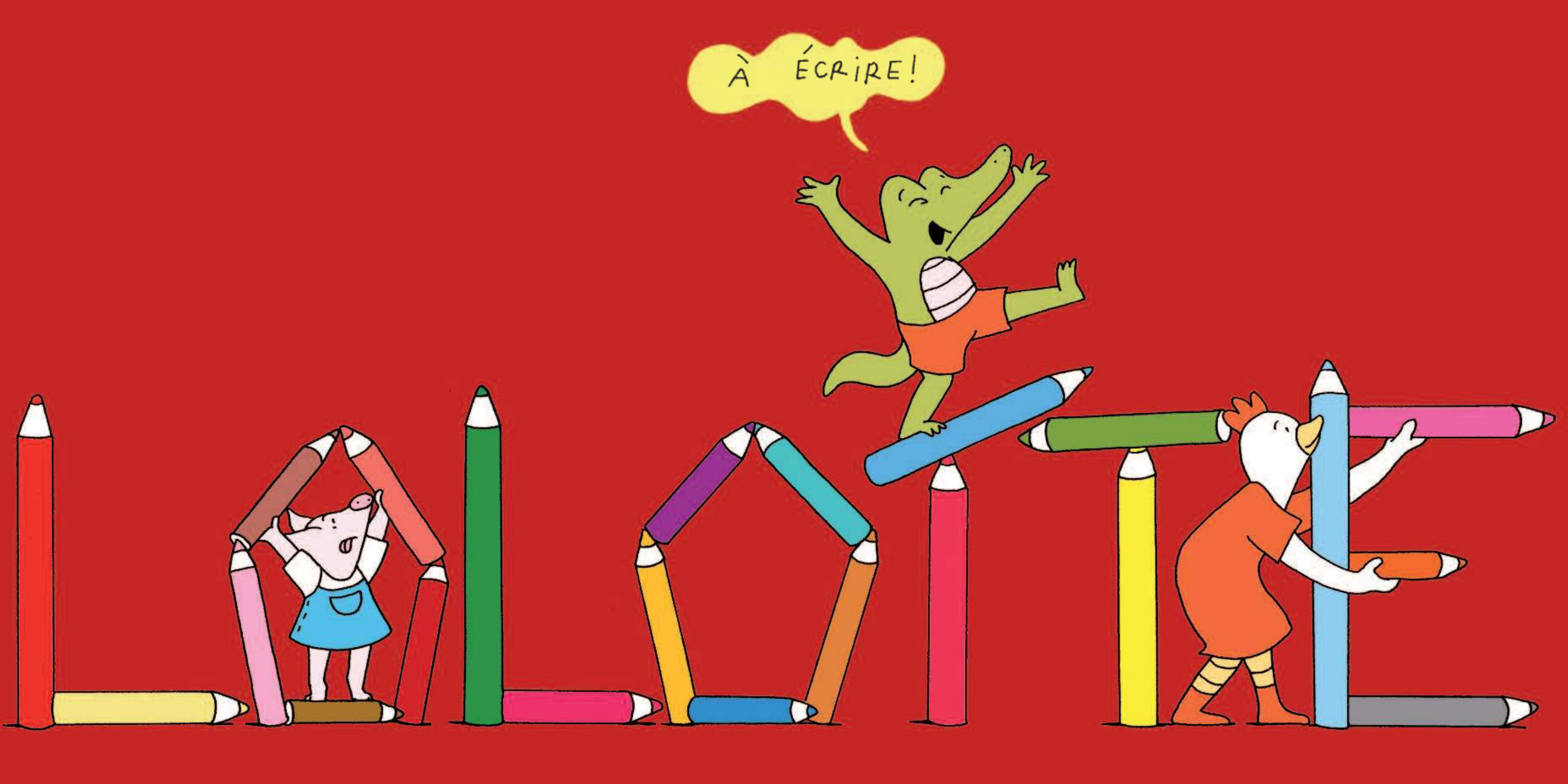
À ÉCRIRE!


À COMPTER !