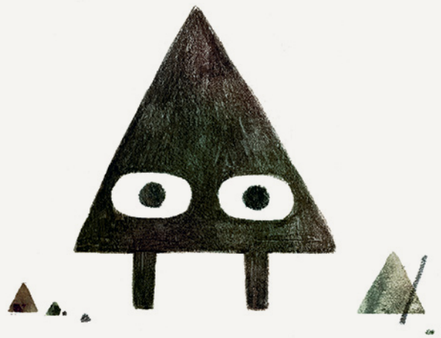

Voici Triangle.

Voici la maison de Triangle.

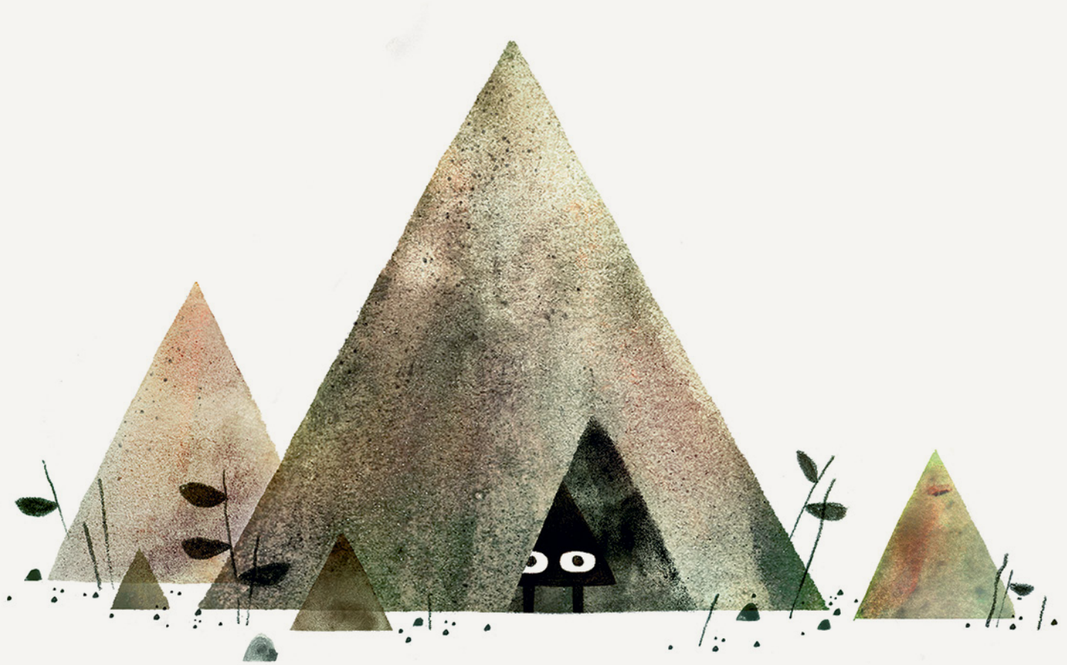



Voici Triangle dans sa maison.

Et voici la porte de Triangle.

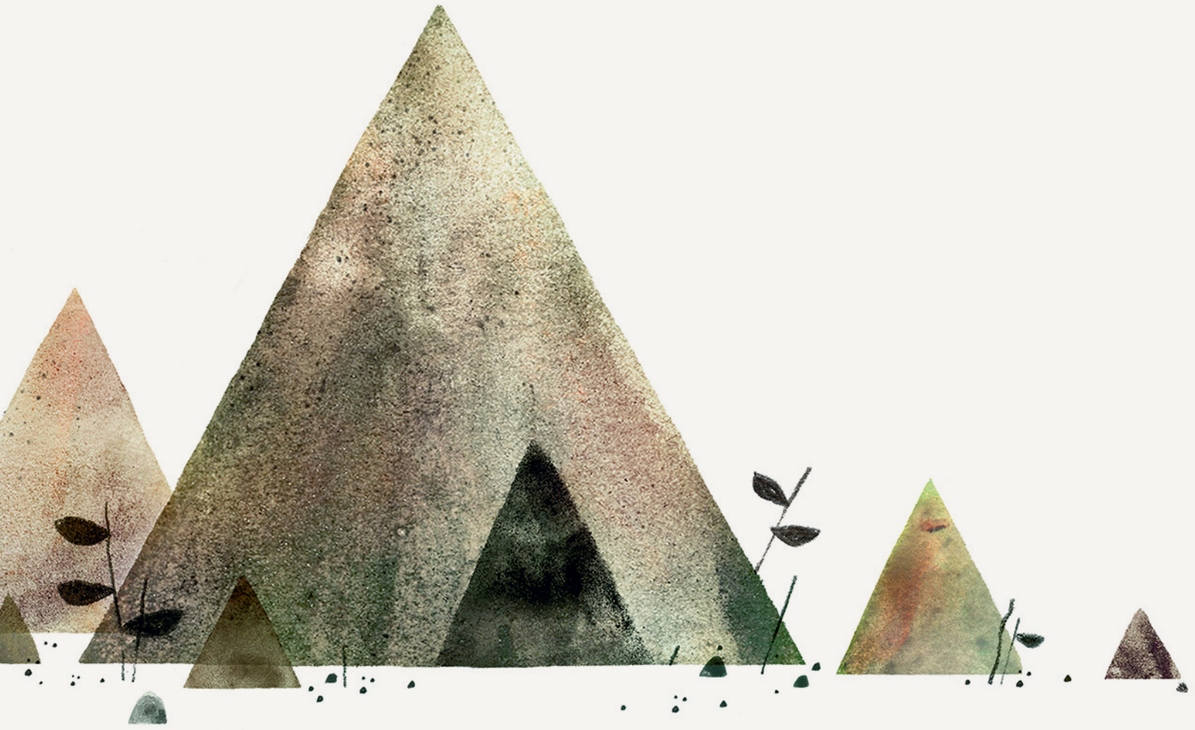

Un beau jour,
Triangle a franchi la porte de sa maison.



Il avait envie de jouer un tour à Carré.

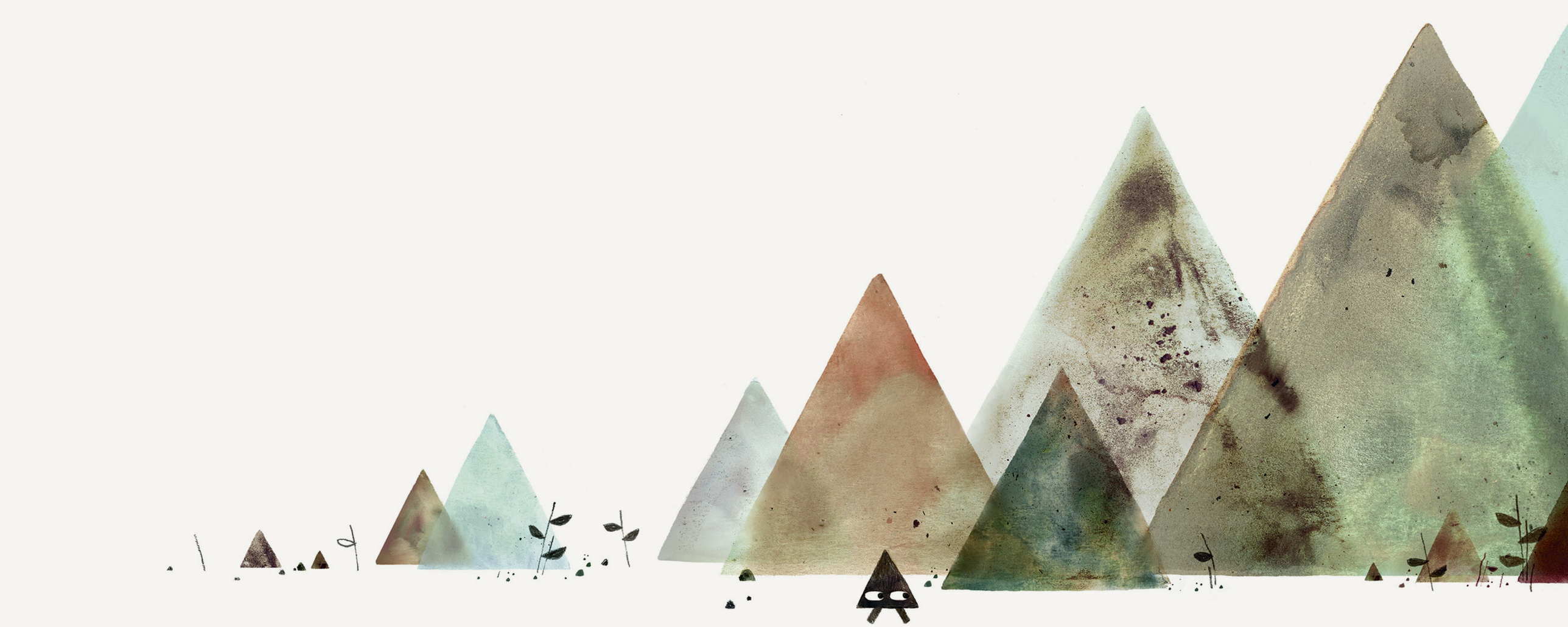

Il est passé à côté de petits triangles

et de triangles moyens et grands.