
Miam ! Mes biscuits doivent être cuits. Il ne faudra pas tout manger d'un coup pour tenir jusqu'au printemps.


J'ai faim ! Qu'est-ce que j'ai faim ! Si je pouvais me mettre quelque chose sous la canine !
Biscuits chéris ! Que vous êtes jolis ! que vous me semblez beaux !


Taupinette ? Je peux descendre un instant ?
Ah, mince ! Croco ! Il va manger tous mes gâteaux !


Taupinette, j'ai les crocs ! Aurais-tu quelque chose à avaler ? Ça sent bon chez toi.
Hélas, non, Croco ! C'est la fin des haricots. Je n'ai plus rien à manger.


Mon ventre fait croui-croua, tu entends ça ?
Qu'allons-nous devenir ?
Hello les copains ! C'est moi ! Ben, qu'est-ce qu'il y a ? Vous en faites des têtes d'enterrement !


Vous avez faim, hein ? Devinez ce que j'apporte... De la pâte à biscuits !
DE LA PÂTE À BISCUITS !
Oui ! J'ai fait les fonds de tiroir, et avec ça, on résistera aux derniers froids.


Oh, merci, Renard ! Que tu es bon de partager tes réserves. Tu nous sauves la vie !
Eh oui, mon bon Croco, car l'union fait la force ! UN POUR TOUS ET...
TOUS POUR UN !
Tous pour un...

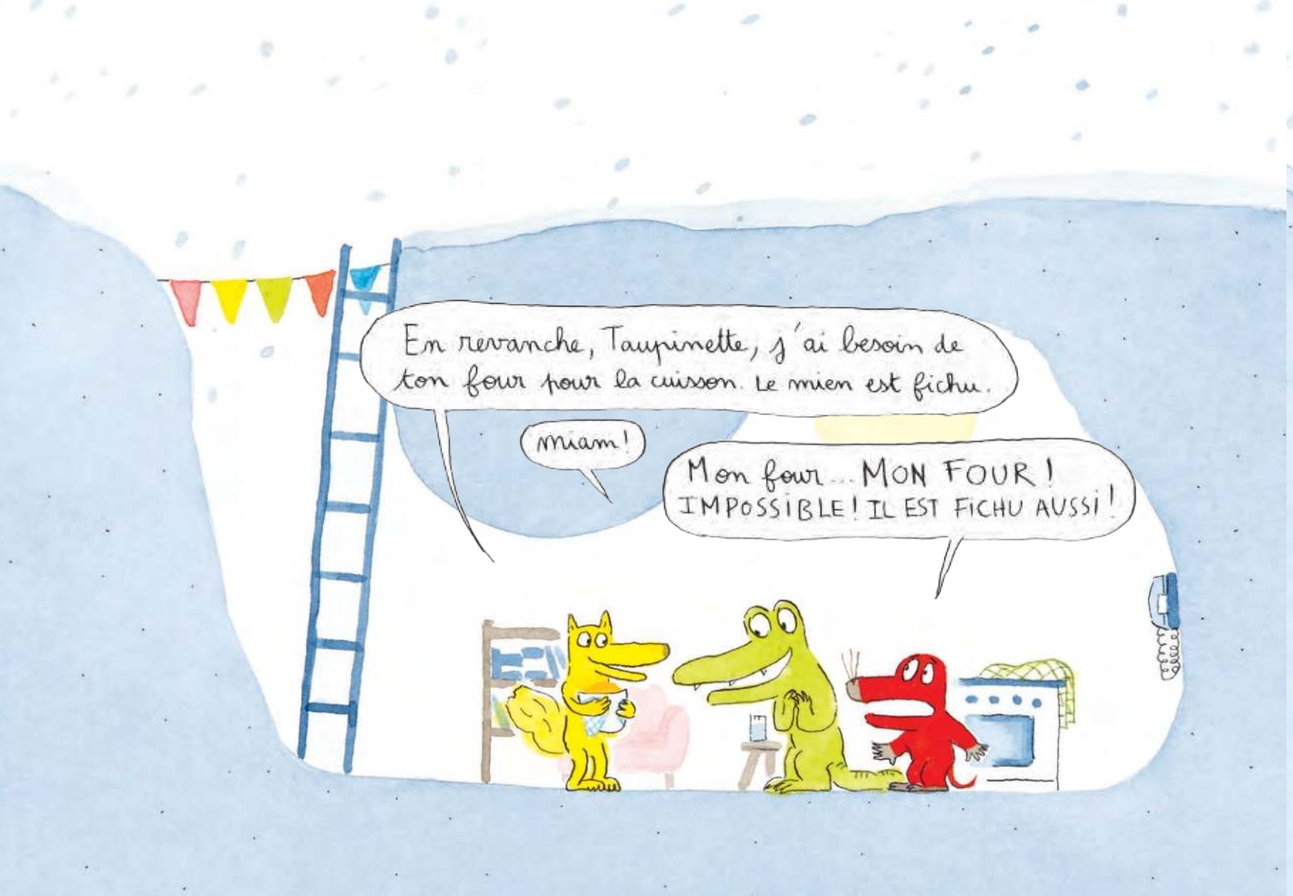
En revanche, Taupinette, j'ai besoin de ton four pour la cuisson. Le mien est fichu.
Miam!
Mon four... MON FOUR ! IMPOSSIBLE ! IL EST FICHU AUSSI !


Fichu aussi!
Oh, non!
Oh, ben ça, c'est pas de chance! Tu es sûre, Taupinette ?
Arssi chûre ! Enfin archi sûre.