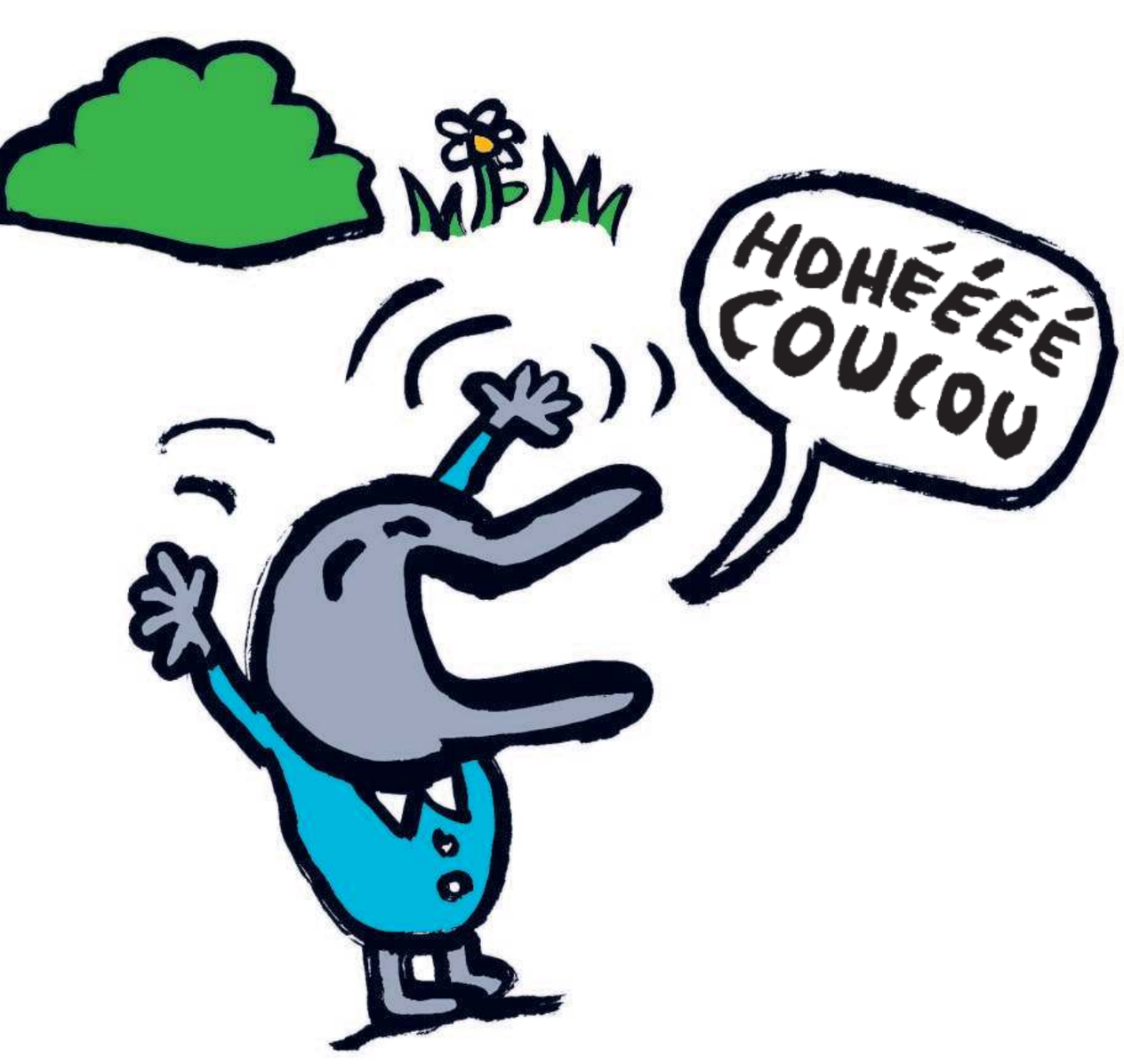
HOHÉÉÉÉ
COUCOU


HA! COUCOU DODO!


ON SE FAIT UN CÂLIN?
JE T'AIME!


HOHÉ
COUCOU
LES
AMIS


VOUS ALLEZ BIEN?
ON SE FAIT UN CÂLIN?
COUCOU