
À TAAABLE!
J'arriiive!

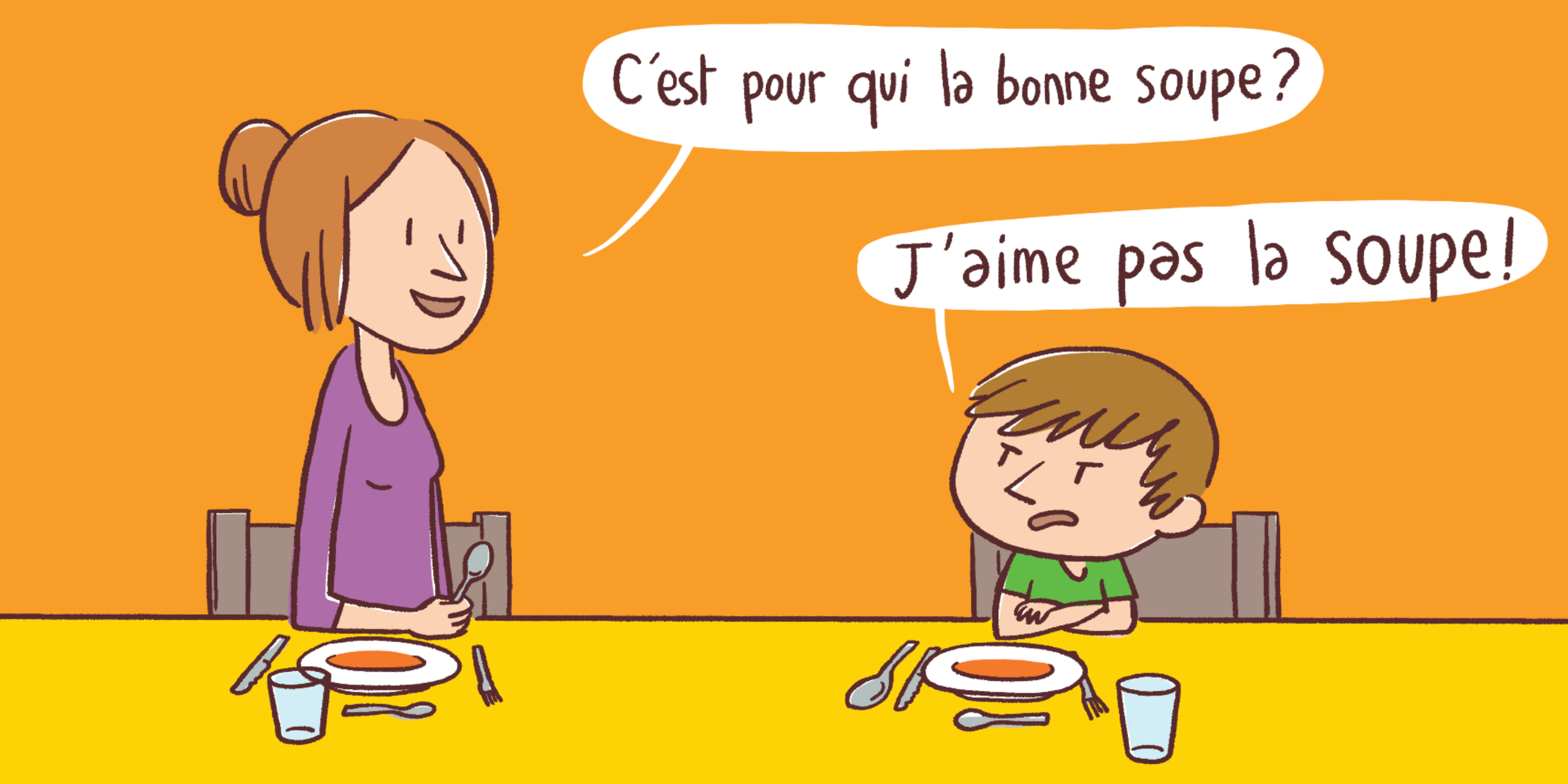
C'est pour qui la bonne soupe?
J'aime pas la soupe!


Goûte, au moins.
J'ai pas faim.


Un petit effort...
Je suis fatigué.
Si tu ne manges pas, c'est le loup qui te mangera.

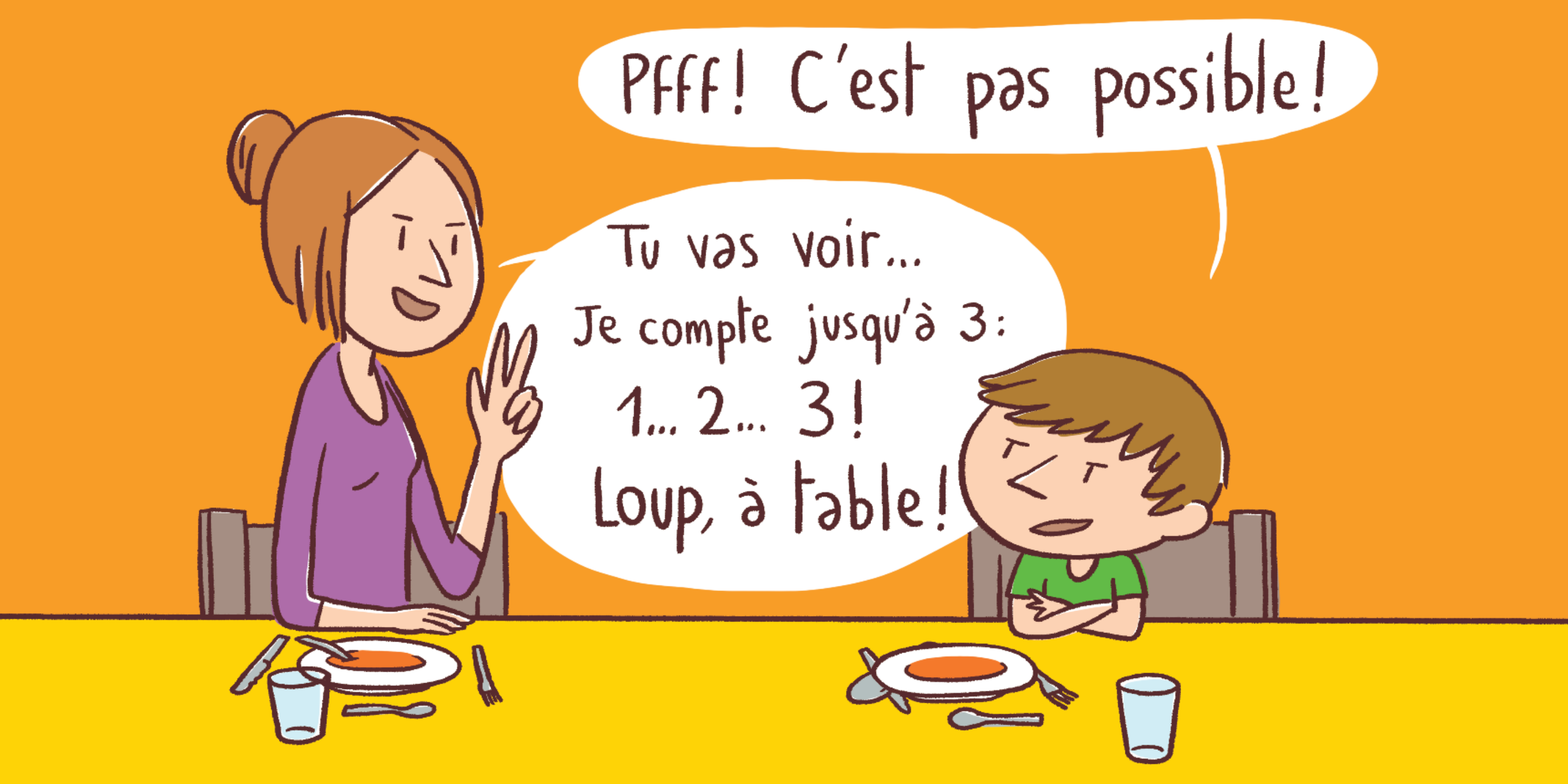
Pfff! C'est pas possible!
Tu vas voir...
Je compte jusqu'à 3:
1... 2... 3!
Loup, à table!