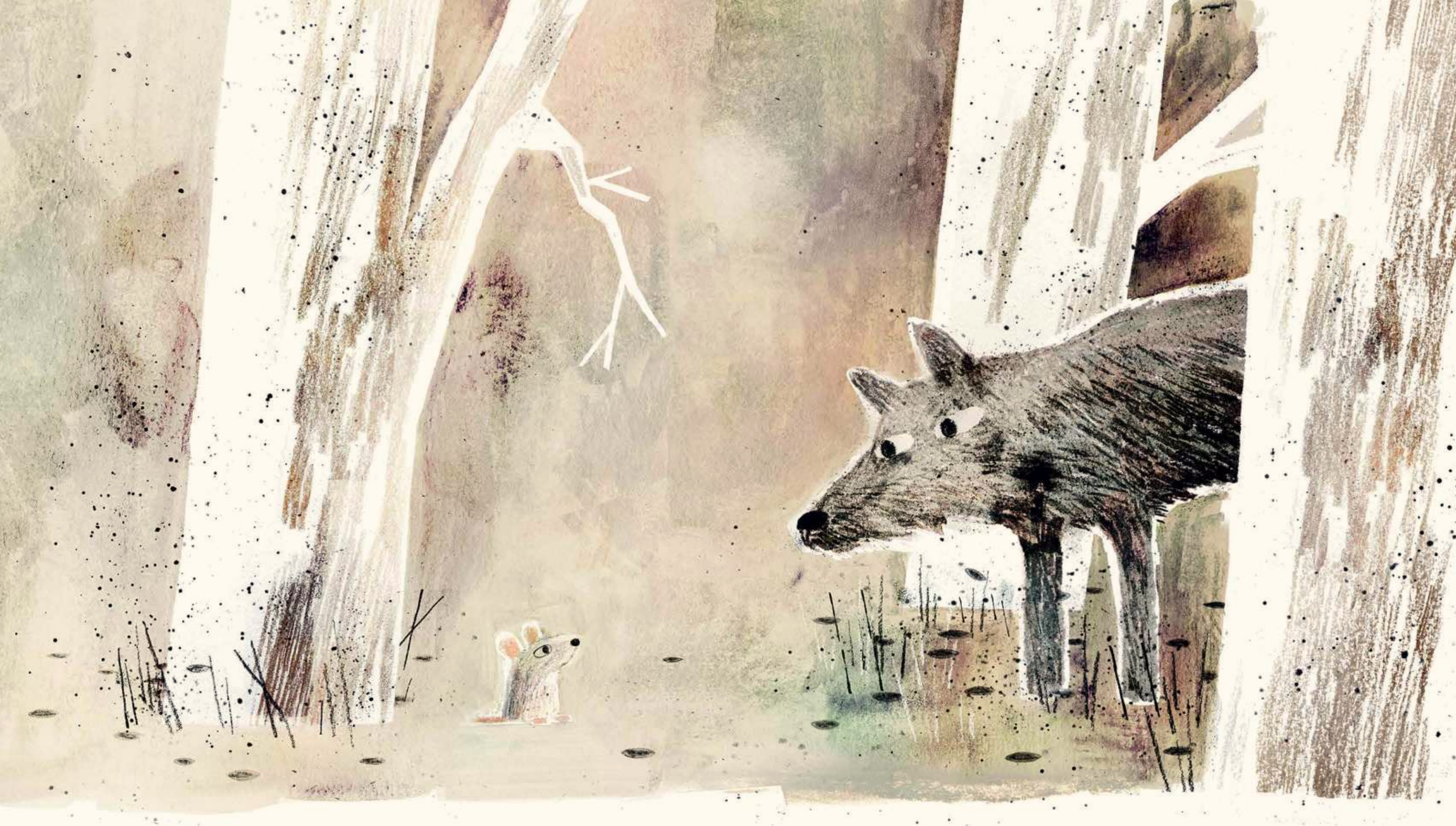

Un petit matin, une souris

croisa un loup.



Le loup la dévora vite fait.

«Ouh ! Ouh là là ! dit la souris.
Pauvre de moi ! Je suis coincée
dans le ventre de la bête.
C'est la fin !»

«Tais-toi ! cria quelqu'un.
J'essaie de dormir, moi.»

La souris s'exclama : «Qui est là ?»



On alluma une bougie.
Un canard était couché dans un lit.
«C'est pour quoi ?» demanda le canard.

«Euh…» fit la souris.

«Mais encore ? demanda le canard.
C'est le milieu de la nuit.»

La souris regarda autour d'elle.
«Eh bien, dehors, c'est le matin.»

«Ah bon ? dit le canard. C'est difficile de le savoir. Ah, si seulement ce ventre avait une fenêtre ou deux. En tout cas, c'est l'heure du petit déjeuner !»

Le repas était délicieux.
«Où as-tu trouvé la confiture ?
demanda la souris. Et la nappe ?»

Le canard prit une bouchée de pain.
«Tu serais étonnée de voir ce que l'on peut trouver dans le ventre d'un loup.

«C'est sympa ici», dit la souris.

«C'est chez moi», répondit le canard.

«Tu vis ici ?»

«Je vis très bien. J'ai peut-être été avalé, mais je n'ai aucune intention d'être mangé.»

