« Maman, est-ce que tout le monde dort ? »

« Oui tout le monde dort mon chéri. »



« Est-ce que les poussins ont brossé leurs dents ? »

« Les poussins ont brossé leur bec, mon poussin. »



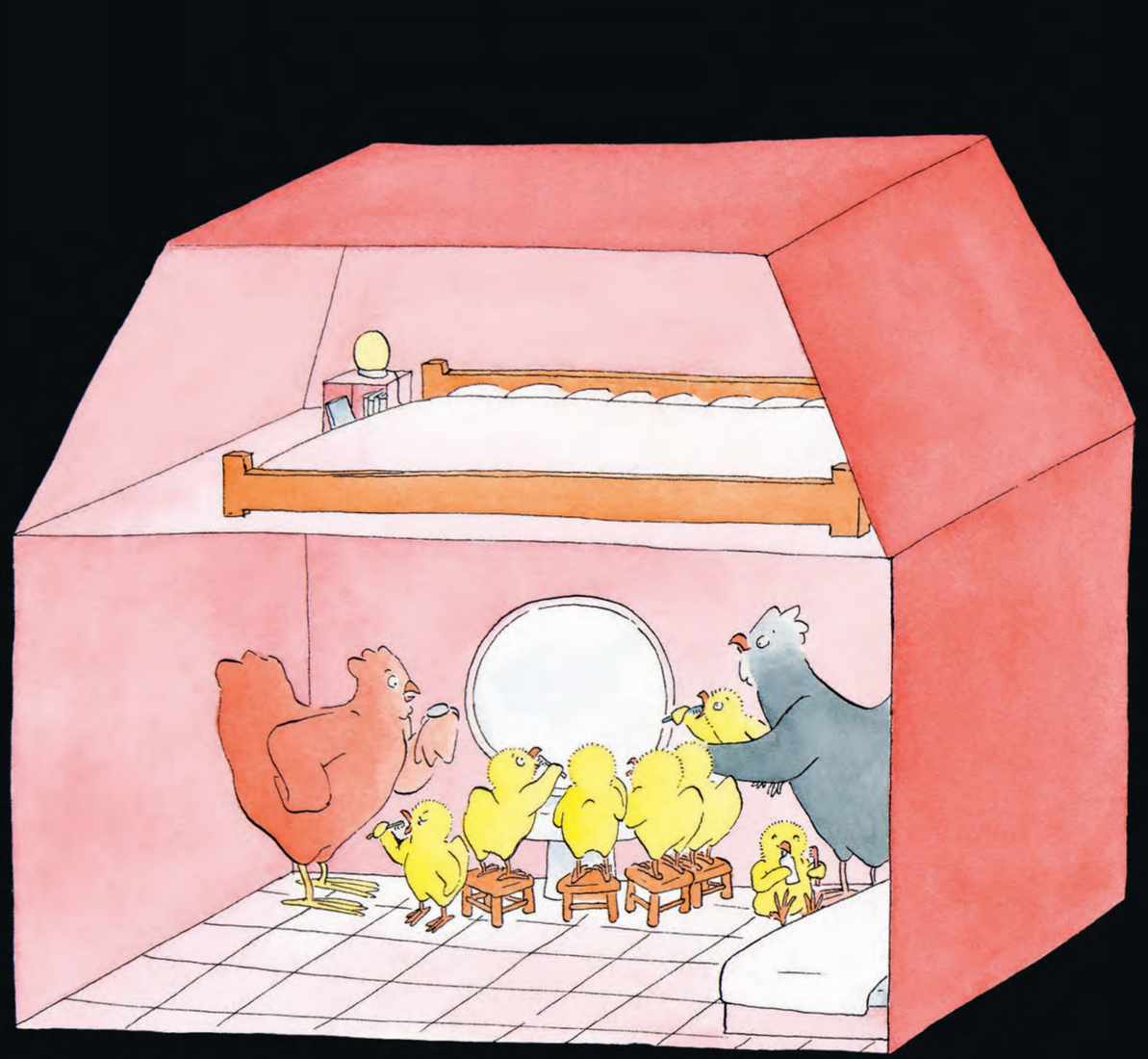

« Et les fleurs, Maman,
elles n'ont pas brossé leur bec, les fleurs ? »

« Non, les fleurs brossent leurs pétales avant d'aller dormir.
Et elles se dépêchent parce qu'elles se couchent
en même temps que le soleil. »

« Les fleurs se couchent en même temps que le soleil ? »

« Oui. »





« Alors le soleil dort aussi ? »

« Bien sûr, le soleil dort. »

« Et il est comment le pyjama du soleil ? »

« Le pyjama du soleil ? Eh bien, il est tout rond et tout noir. »

« Tout rond et tout noir ! J'aimerais bien avoir un pyjama
tout rond et tout noir ! »





« Et il a des parents le soleil ? »

« Oui, son papa, c'est Saturne, et sa maman, c'est Uranus. »

« Et ils lui lisent une histoire le soir ? »

« Oui, sûrement. Il faut dormir maintenant
petit homme. »



