Attention
à ne pas tomber !

Ça vous plaît ?

Original, votre costume.

Inutile de s'exciter comme ça.

J'ai hâte de voir la surprise !

Hé, tu m'éblouis !

Attention !

Aïe, je glisse !

Je viens juste d'arriver.

Il y a déjà plein de monde !



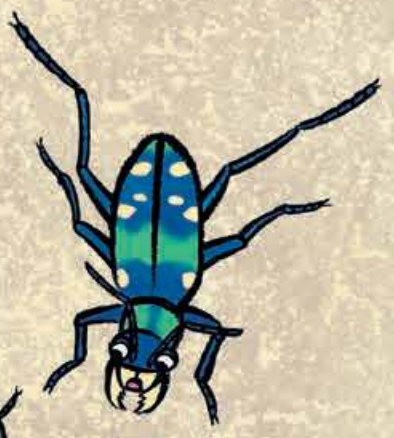

la cicindèle
n°40



la punaise
du chou
n°41



le nécrophore
n°42



la mouche
dorée
n°43

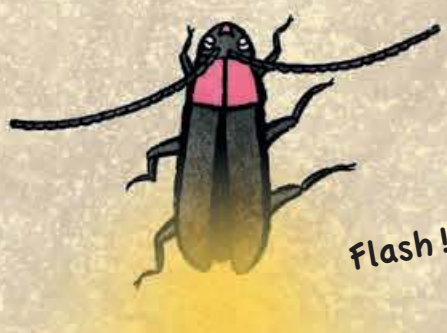

la luciole
n°44

Flash !



le cloporte
de mer
n°45



le cloporte
rugueux
n°46



le cloporte
commun
n°47



la coccinelle
n°48



la fourmi
n°49

Vite, vite!

le lepture rouge
n°34

Par ici, par ici!

l'araignée d'eau
n°35

Miaouuuh!

Hiiii!

le scarabée vert
n°36

Hé, le chat, laisse les insectes tranquilles!

le charançon
n°37

Vite, fuyons!

ring!
ring!
ring!

le grillon cloche
n°38

Oh, un chat!

l'éphémère
n°39

C'était pour m'occuper en attendant.

Ce n'est pas un endroit pour tisser votre toile !

l'araignée
n° 28

la cétoine dorée
n° 29

le carabe doré
n° 30

Au secours, aidez-moi !

la rosalie des Alpes
n° 31

Je me suis pris les pattes dans la toile !

le taon
n° 32

Danger en vue !

le grillon des bois
n° 33



Merci pour cette belle musique !

Criii criii criii criii…

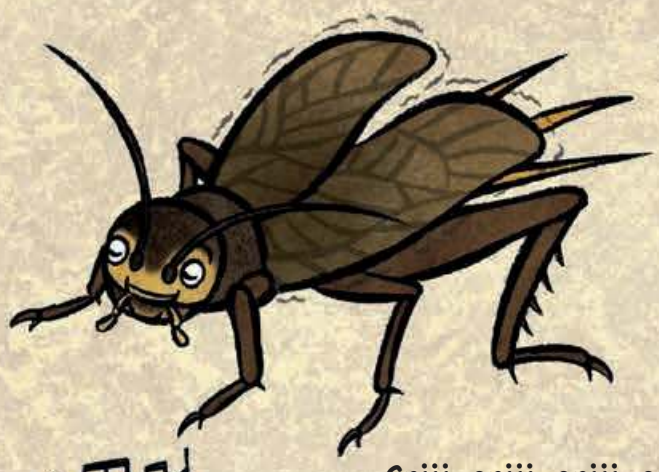

le grillon champêtre
n°23

Criii criii criii criii…

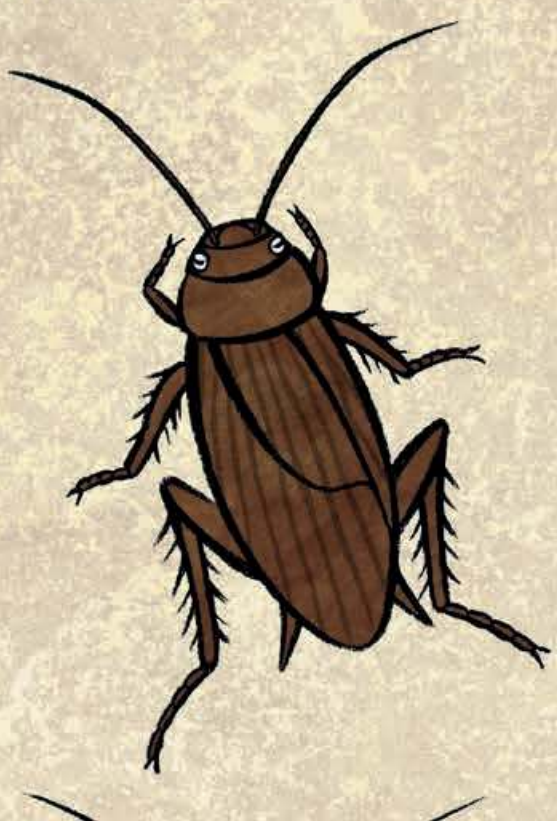

C'est apaisant.

le cafard
n°24

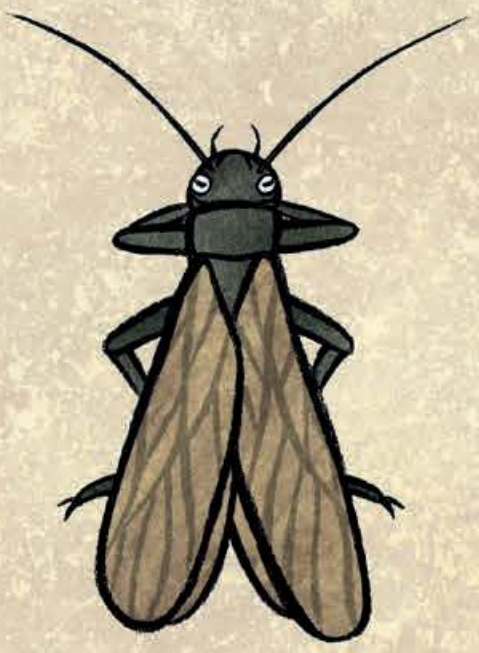

Pas mal, ce concert.

la mouche de pierre
n°25

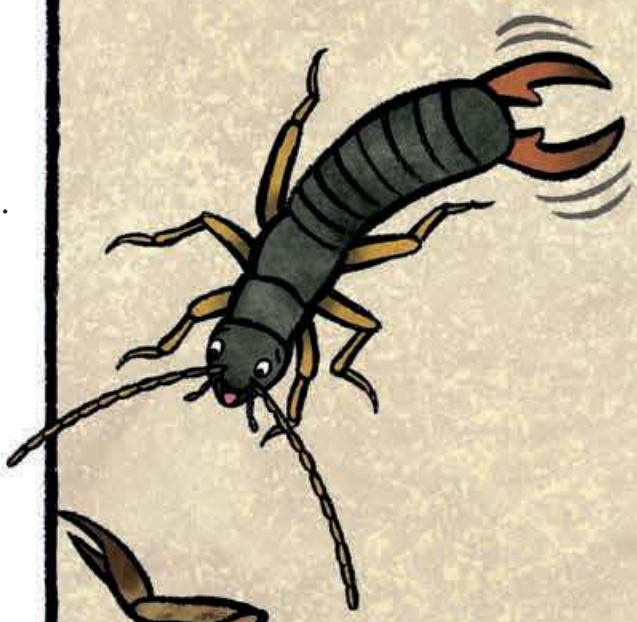

Je vais vous aider.

le perce-oreille
n°26

Je suppose que vous avez besoin de moi.

le scorpion
n°27

bloup

De l'eau! Je me sens revivre!

le dytique
n°18

bloup

bloup

Hé là, doucement!

le bupreste
n°19

la scutigère
n°20

Attention
à vos pieds,
ça glisse!

Ça tombe bien, j'avais soif.

le mille-pattes
n°21

slurp

slurp

Oh, il pleut!

la tipule
n°22