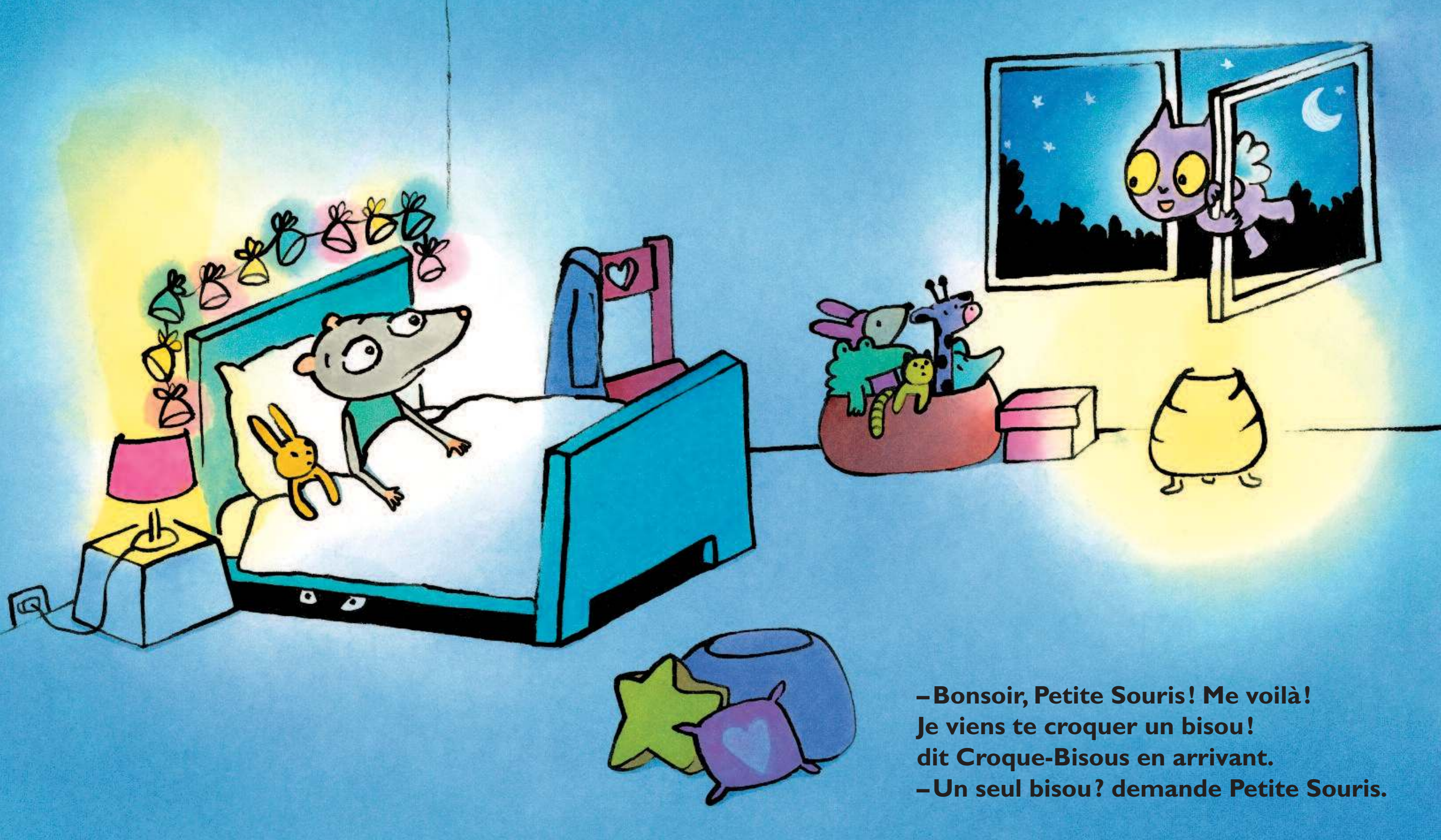

– Bonsoir, Petite Souris ! Me voilà !
Je viens te croquer un bisou !
dit Croque-Bisous en arrivant.
– Un seul bisou ? demande Petite Souris.

– Encore, Croque-Bisous ! Reste ! Reste avec nous !
– Mais pourquoi, Petite Souris ? Je dois y aller !
Et c'est l'heure de dormir pour toi !
– Non, Croque-Bisous, j'ai peur !

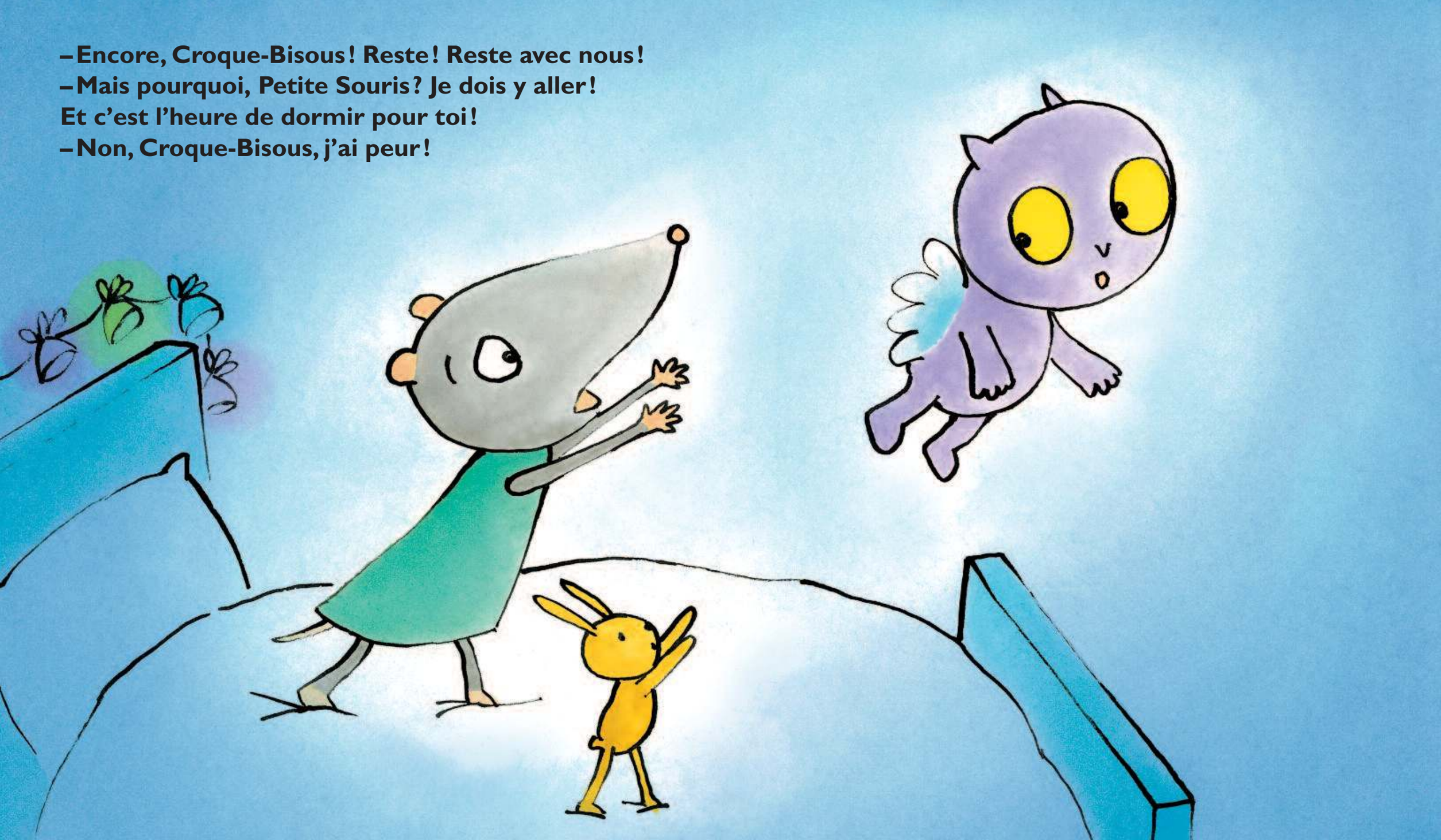

– Peur ? De quoi ? s'inquiète Croque-Bisous.
Petite-Souris baisse la voix.
– Je crois qu'il y a quelqu'un sous mon lit…
– Quelqu'un ?!? Mais qui ?
chuchote alors Croque-Bisous.
– Je ne sais pas, mais je suis sûre
qu'il y a quelqu'un. Et j'ai peur. Ne pars pas !





– Qu’est-ce qu’on peut faire ?
Je ne peux pas rester ici toute la nuit !
– Mais si, Croque-Bisous ! Reste avec nous !
– Non, je vais plutôt regarder qui se cache sous ton lit.



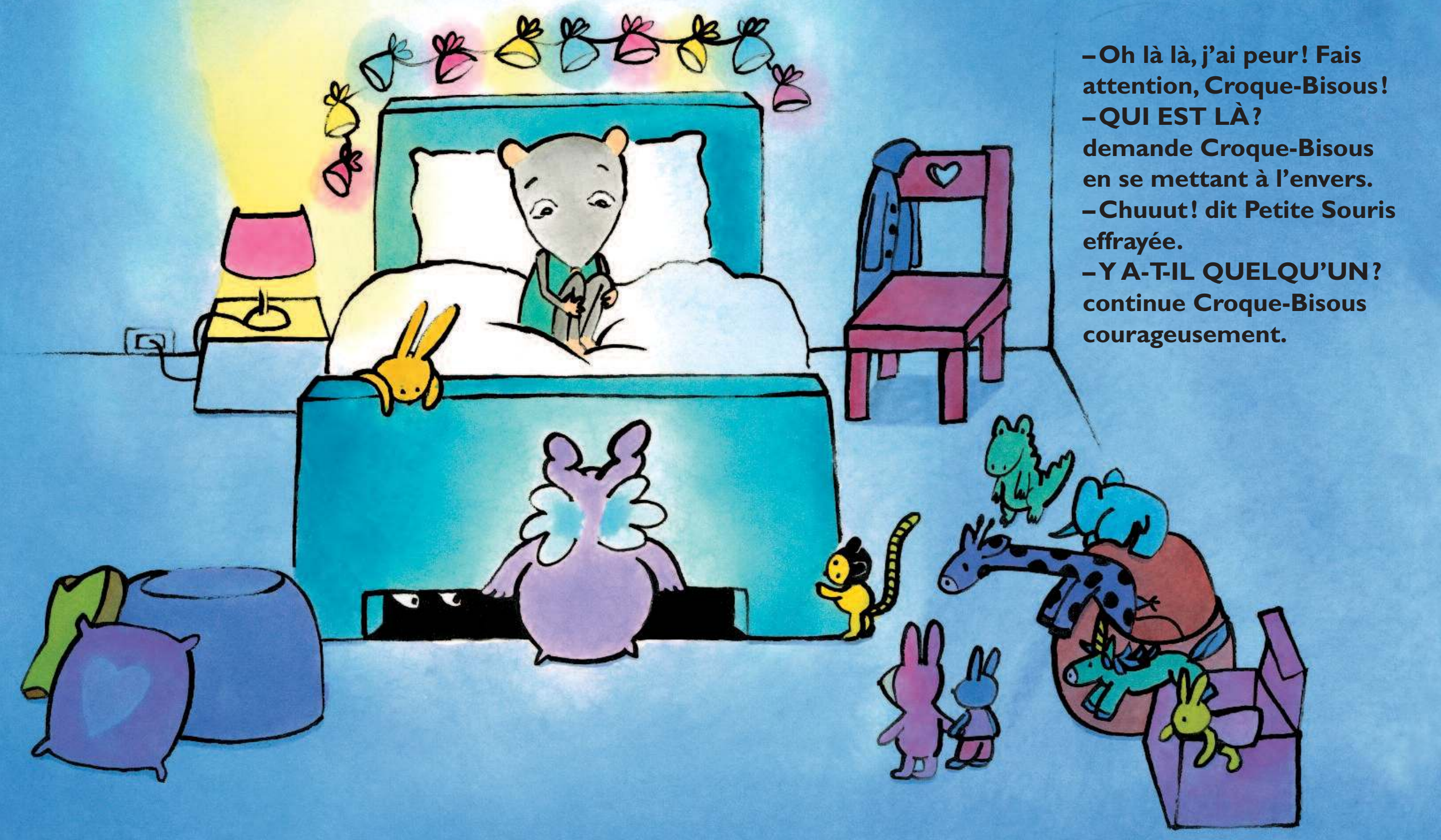

– Oh là là, j'ai peur ! Fais attention, Croque-Bisous !
– QUI EST LÀ ?
demande Croque-Bisous en se mettant à l'envers.
– Chuuut ! dit Petite Souris effrayée.
– Y A-T-IL QUELQU'UN ?
continue Croque-Bisous courageusement.